

よこはまの四季を楽しむ情報誌

みどり

夏

No.149

駅前に
歴史を感じる
新名所が誕生！

金沢八景権現山公園



公益財団法人横浜市緑の協会
Yokohama Greenery Foundation



春には公園のシンボルツリー
古木のサクラが楽しめます

金沢八景 権現山公園

駅前！歴史を感じる新名所が誕生！

金沢八景権現山公園は、金沢八景駅の西側に位置し、今年4月に開園した風致公園です。東照宮とその別当寺であった円通寺の境内跡地に整備されました。公園内には江戸時代に東照宮を詣でる人をもてなすために建築された茅葺屋根が特徴の「旧円通寺客殿」や、公園背後には在来植物・昆虫が生息する豊かで貴重な自然が残されている権現山・御伊勢山の樹林地が広がり、かつての江戸時代の情景を今に伝えています。ぜひ散策し、当時の歴史文化を感じてください。

歴史を感じる 見どころスポット3選

見どころ1 徳川家康を祀った神社 東照宮跡地

階段を上った先に東照宮跡地があります。ここに祀られるようになった経緯は分かっていませんが、徳川家康が関ヶ原の戦いの直前の慶長5(1600)年、金沢の地を遊覧して以降、その風光明媚な景色をいたく気に入り、その後も何度も訪れてその風景を愛でたといわれています。



見どころ2 江戸時代から残る石垣



道路との境の擁壁には、江戸時代にあった石垣の石を一部に使用しています。この石垣は、江戸時代の地誌「相中留恩記略」に描かれている円通寺参道両脇の石垣だと考えられています。また、調査で見つかったこれよりさらに古い石垣を管理休憩棟エントランスの敷石に再利用し、歴史を繋いでいます。

見どころ3 浮世絵に描かれた平潟湾を望む頂上

公園の頂上からは金沢八景の街並みだけでなく、木々の間から平潟湾が望めます。平潟湾は、江戸時代には歌川広重により浮世絵「平潟落雁」が描かれました。古くは鎌倉幕府を開いた源頼朝が瀬戸神社を参拝した際に禊(みそぎ)を行った場所といわれています。



夏のイベント情報

7月 **七夕飾り**
おもいおみの願いを書いた短冊を飾ってください
開催日 7/2(土)～7/7(木)
時間 9:00～17:00
場所 管理休憩棟



8月 **昆虫と植物の観察会**
金沢動物園の職員がガイドをします
開催日 8月7日(日)
時間 11:00～12:00
場所 公園内 参加費 500円
定員 先着10名(小学生以上)
※7/11(月)より電話申込みのみ
(045-370-7535)



9月 **重陽の節句のしつらえ**
日本の伝統的な秋の節句をお楽しみください
開催日 9/7(水)～9/11(日)
時間 9:30～16:30
場所 旧円通寺客殿
※感染症拡大防止のため、入館制限を行う場合があります。



特定景観形成 歴史的建造物

旧円通寺客殿

(旧木村家住宅主屋)



～歴史・変遷～

| | | |
|------|--------------------------------|--|
| 江戸時代 | 万治年間(1658～1661) | 金沢の代官である八木次郎右衛門によって、東照宮とその別当寺の円通寺が建てられる(推定) |
| | 享和 2(1802)年 あるいは天保14(1843)年 | 境内に円通寺客殿が建てられたと推定され、東照宮を詣でる上客の休憩所として利用される |
| | 慶応 4(1868)年 | 神仏分離令により円通寺が廃寺となり、最後の僧であった木村家の主屋として5代にわたり住み継がれる。 |
| | 平成 9(1997)年 | 横浜市認定歴史的建造物に認定される |
| 現代 | 平成28(2016)年 | 特定景観形成歴史的建造物に指定される |
| | 平成31(2019)年 | 復元工事開始 |
| | 令和 4(2022)年 | 4月に公園の開園と同時に一般公開 |

旧円通寺客殿は、草創当時から大きな間取り変更や増築がほとんどされていない、江戸時代の客殿としての造りが保存されている貴重な建物です。小さいながらも上客、従者、家人が使用する部屋が区別されており、それぞれ異なる意匠や装飾が見どころです。



従者用 (ちゅうげんべや)
正客に伴って来た従者の控室の一つ。外敵への対応などの警護を行う従者が使用していたと推定されます。



客人用 (おくざしき)
旧客殿で最も格式の高い部屋で、床の間・違い棚・付書院を設けた書院です。東照宮に参詣する客はこの部屋で休憩をしました。

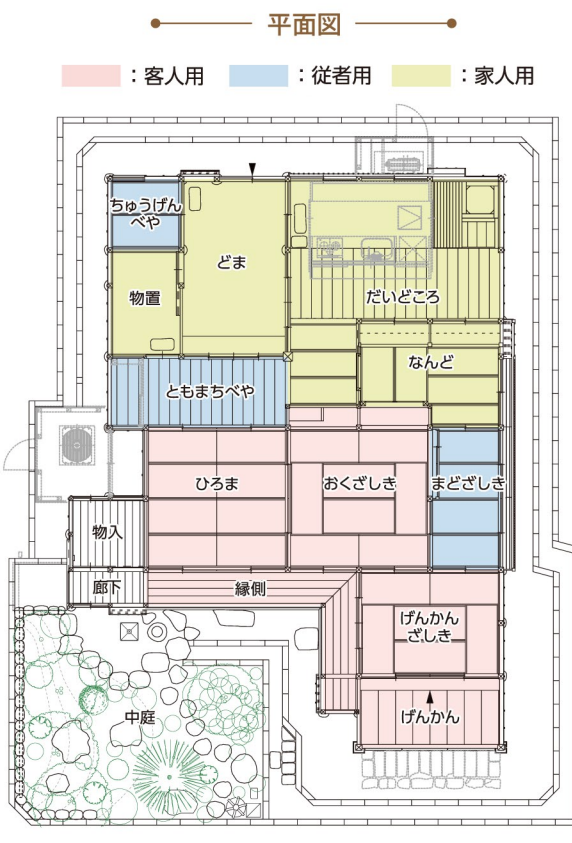

家人用 (だいどころ(天井部分))
玄関から見ると一番奥には土間と台所があり、台所から見える天井部分には、茅葺屋根の内側を見ることができます。

三つ葉葵の釘隠し
長押(なげし)には、三つ葉葵の紋をかたどった釘隠し取り付けられていました。三つ葉葵は徳川家の家紋であり、享保8(1723)年には利用の制限がかけられ将軍家とその一門以外は絶対に使用することができませんでした。格式を区別するかわりに、客人が使用する部屋のみに取り付けられています。

ちよつと一息 レストハウス

コーヒーなどのカフェドリンクメニューが楽しめる自動販売機やイベント・展示スペースのほか、金沢八景の観光スポットをご案内しています。駅前なので待ち合わせ場所としても便利です。ぜひお気軽にお立ち寄りください。



基本情報

| | |
|---------|--------------------------------------|
| 所在地 | 横浜市金沢区瀬戸20-3 |
| 開園時間 | 9:00～17:00 (旧円通寺客殿開館時間9:30～16:30) |
| 休園日 | 第4月曜日(休日の場合は翌平日)、年末年始 |
| アクセス | 京浜急行・シーサイドライン 「金沢八景」駅下車 徒歩約1分 |
| 入園料 | 無料 |
| 駐車場・駐輪場 | なし |
| お問合せ | 045-370-7535 金沢八景権現山公園 |





涼みにおいでよ!

8月
毎週(土・日)、
11日(木・祝)
9:30~20:30
最終入園時間は
園によって異なります

よこはま 夜の動物園 2022

よこはま動物園ズーラシア
旭区上白根町 1175 の 1 045(959)1000
入園料 一般 800 円 / 中人・高校生 300 円 / 小・中学生 200 円
最終入園時間 19:00

野毛山動物園
西区老松町 63 の 10 045(231)1307
入園料 無料
最終入園時間 20:00

金沢動物園
金沢区釜利谷東 5 の 15 の 1 045(783)9100
入園料 一般 500 円 / 中人・高校生 300 円 / 小・中学生 200 円
最終入園時間 19:30

※新型コロナウイルス感染症拡大防止のため、イベントは変更・中止となる場合があります。最新情報は各動物園の公式ホームページをご覧ください。

暮らしに
みどりを
第3回

「暮らしにみどりを」では、緑を気軽に楽しむ生活をテーマに植物や園芸に関する豆情報をお伝えします。

point おうち園芸：夏のポイント

手軽に花や緑を楽しむことができる鉢植えですが、厳しい暑さと強い日差しが続く、これからの季節はお手入れに注意が必要です。

①水やりは、土が乾いたらたっぷり

水やりは午前9時まで、または午後5時以降に行いましょう。

✓気温が高い日中は鉢の中が蒸し風呂状態に。

②夏の強い日差しには対策を

西日や、直射日光が長時間あたる場所を避けましょう。

✓植物の性質に合わせて日陰に移動したり、遮光ネットを利用する。

③風通しの良い環境づくりを

コンクリートからの照り返し熱や、湿気を逃がす工夫をしましょう。

✓スノコの上に鉢を置いて、風の通り道を作ったり、蒸れを防ぐ切り戻しのテクニックも有効。

**基金
だより**

「よこはま緑の街づくり基金」は横浜市内の民有地の緑化を市民の皆様の手によって進めるために市民・企業・団体等からの寄付金を積み立て、その運用益で横浜市内の緑化の普及啓発や活動を支援しています。

令和4年2月1日~令和4年4月30日に寄付をいただいた団体(順不同、敬称略)

【寄付団体】 横浜市グリーン事業協同組合、個人寄付ご協力の皆様、花やぐまち助成事業利用団体の皆様、市内募金箱ご協力の皆様
令和4年4月30日までの積み立て総額は 2,696,271,837円です。

区役所等に募金箱を設置しています。

募金の果実(利息)は、市民の皆様の緑化活動に活かされています。よこはま緑の街づくり基金にご協力をお願いします。(ご寄付は税制上の優遇措置が適用されます)

【緑化支援内容の一例】令和3年度実績

| | | |
|----------------------------------|-------------|--|
| 生垣 6軒 52.7m | 記念植樹 1本 | |
| 花苗 101,795鉢、球根 21,889球、種袋 4,487袋 | (のべ1,046団体) | |

- 寄付金の振込先
横浜銀行本店 普通No.0381642
受取人：(公財)横浜市緑の協会
- 問合せ先
(公財)横浜市緑の協会 緑化推進課
TEL.045-228-9470 FAX.045-641-0821

季刊誌みどりについて、アンケートを実施中です。QRコードを読み取り、皆様の声をお聞かせください。