



展示

★ 菊花展

期間:11月1日(火)~15日(火)

場所:池の前広場

内容:大菊、小菊、古典菊の鉢物展示

協力:横浜菊花会、小菊盆栽芸術協会長生会

※菊特別解説(11月の園内ガイドになります)

日時:11月13日(日)10時~11時

内容:展示や菊について職員による詳しい解説

★ さつき秋季展

期間:11月11日(金)~14日(月)最終日は15時まで

場所:展示室

内容:さつき盆栽の樹形を楽しむ展示

協力:横浜さつき愛好会

★ こども植物園写真展

期間:11月16日(水)~29日(火)最終日は15時まで

場所:展示室

協力:写真サークル「どんぐり」

★ こめ展

期間:12月10日(土)~1月15日(日)

場所:展示室

内容:米とは何か?米にまつわるパネルや標本を展示

★ めでたい植物(ミニ展示)

期間:1月5日(木)~15日(日)

場所:展示室

内容:正月に飾られる縁起植物の展示

★ 落ち葉感謝祭

日時:11月3日(木・祝) 10:00~15:00

場所:池の前広場

内容:園内収穫物の販売、

ドライフラワー販売、

クラフトキット販売、ヨーヨー釣り 他

★ 絵本の読み聞かせと自然遊び

絵本や紙芝居を楽しみ園内の植物や自然とふれあい遊びます

毎月第2土曜日 11/12、12/10、1/14

時間:10:00~11:00

集合場所:研修室

*申込:2週間前から電話予約

先着14名



★ 園内ガイド

こども植物園のスタッフが

見頃の花など園内を案内します

毎月第2日曜日 11/13(菊特別解説)、12/11

1月は行いません

時間:10:00~11:00

集合場所:池の前広場

*申込不要・無料



編集・発行 横浜市こども植物園

所在地 〒232-0066 横浜市南区六ツ川3-122 Tel 045-741-1015 Fax 045-742-7604

開園時間 9:00~16:30

休園日 第3月曜日(休日の場合は翌日)と年末年始(12月29日~1月3日)

<https://www.hama-midorinokyokai.or.jp/kodomo/>

入園料 無料

● 交通

・JR「保土ヶ谷駅」東口乗り場から神奈中バス[77][戸38][横17][東21][205]で「児童遊園地入口」下車5分。

または横浜市営バス[53]で「児童遊園地前」下車1分。

・京急「井土ヶ谷駅」から市営バス[79]で「児童遊園地前」下車1分 ほか



ガーデニング講座

★ 果樹の剪定講座【ウメ】

日時:11月24日(木) 10:00~12:00
 費用:1,000円 定員:20人
 締切:11月10日(木)

★ 冬の寄せ植え(ハボタンのリース)

日時:11月29日(火) 10:00~12:00
 費用:3,500円 定員:20人
 締切:11月15日(火)

★ 果樹の剪定講座【カキ】

日時:12月6日(火) 10:00~12:00
 費用:1,000円 定員:20人
 締切:11月22日(火)

★ 果樹の剪定講座【ブドウ】

日時:12月15日(木) 10:00~12:00
 費用:1,000円 定員:20人
 締切:12月1日(木)

★ ばらを愉しむ~大苗(はまみらい)の植え付け

日時:12月17日(土) 9:30~11:30
 費用:3,500円 定員:10人
 締切:12月3日(土)

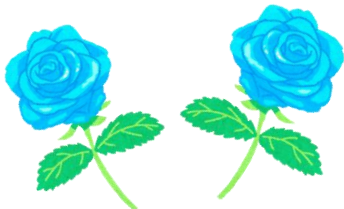

フラワーアレンジメント教室

★ クリスマスのフレッシュリース

日時:12月7日(水) 14:00~16:00
 費用:2,500円 定員:14人
 締切:11月23日(水)

★ 門松づくり

日時:12月22日(木) 10:00~12:00
 費用:2,000円 定員:12人
 締切:12月8日(木)



★ 干柿づくり

対象:小学生とその保護者
 日時:11月6日(日) 10:00~12:00
 費用:1,000円/組
 定員:10組
 締切:10月23日(日)

★ こどもサイエンス講座:1ミリより小さい世界を
 のぞいてみよう「タネの超スゴイひみつ！」

対象:小中学生(小学生は保護者同伴)
 日時:11月27日(日) 13:30~15:30
 費用:1,000円/組
 定員:10組
 締切:11月13日(日)

★ 木の実のクリスマスリース

対象:小学生とその保護者
 日時:12月4日(日) 10:00~12:00
 費用:1,500円/組
 定員:10組
 締切:11月20日(日)



🌸 講座の申込方法と応募上の注意 🌸

◎申込方法

講座名、開催日、参加する方の氏名(フリガナ、お子さまの年齢・学年も)、郵便番号、住所、電話番号(昼間連絡が取れる番号)を明記し、ハガキ、FAX、こども植物園窓口でお申込みください。ホームページからもお申込みいただけます。

◎講座参加者へのご案内

講座開催日の10日前を目安に参加のご案内を郵送でお知らせします。応募者多数の場合は抽選になります。

※抽選になった場合

- ・当選された方には開催日の10日前を目安に参加のご案内を郵送します。
- ・補欠の方には開催日の10日前を目安に補欠順位のご案内を郵送します

- ・落選された方への抽選結果のご案内はいたしませんのでご了承願います。

◎応募上の注意事項

- ◆お申込みは締切日必着です◆親子講座はお子さま1人に対して保護者1人でお申込みください。他のお子さまやご同伴者様の入室はできませんのでご了承ください◆お申込み後に参加できなくなった場合は必ずご連絡ください◆当選者以外の代理出席はできません

【送り先】〒232-0066 横浜市南区六ツ川3-122

横浜市こども植物園

【FAX】045-742-7604

【HP】<https://www.hama-midorinokyokai.or.jp/kodomo/>

【お問い合わせ】045-741-1015