

こども植物園情報

vol.50

2023

冬



季節のイベント

★ ひな祭り

期間:2月24日(金)~3月3日(金)

場所:緑の相談所内

内容:ひな人形を飾ります



★ 園内ガイド

毎月第2日曜日 2/12, 3/12

(1月は行いません)

こども植物園のスタッフが

見頃の花など園内を案内します

時間:10:00~11:00

集合場所:池の前広場 *当日受付 9:45 無料

展示

★ みどりの発見コーナー(ミニ展示)

期間:1月28日(土)~2月12日(日)

場所:展示室

内容:冬芽についての展示

★ 横浜ばら会写真部写真展

期間:2月19日(日)~3月12日(日)

初日は13:00から、最終日は12:00まで

場所:展示室

内容:横浜ばら会写真部のみなさんの作品展

★ ボタニカルアート体験教室作品展

期間:3月14日(火)~31日(金)

最終日は15:00まで

場所:展示室

内容:ボタニカルアート体験教室受講生による作品展

みどりの学校 生徒募集

1年を通じて、園内で活動します

植物の不思議や面白さを体験しましょう

期間:令和5年4月~令和6年3月(全13回)

原則月1回、第3日曜日、10:00~12:00

(4/16、5/21、6/18、7/16、8/20、9/17、

10/15、11/3、11/19、12/17、1/21、2/18、3/17)

対象:新小学5、6年生(横浜市内在住)

費用:5,000円/年

募集人数:10人(抽選)

締切:3月21日(火・祝)



◎申込について

■申込方法

- ・ハガキ、FAX、こども植物園窓口、ホームページのいずれかでお申し込みください

■記入事項

- ・講座名:「みどりの学校」とお書きください
- ・郵便番号
- ・住所
- ・電話番号(屋間連絡が取れる番号)
- ・参加者の氏名、フリガナ
- ・参加者の令和5年4月からの学年
- ・保護者の氏名、フリガナ



みどりの学校 サポーター募集

こども達の活動のサポートをします

A:当日サポーター(みどりの学校活動日当日)
9:30~12:30

B:前日サポーター
(みどりの学校活動日前日準備作業の手伝い)
13:30~15:30

*A、Bともに高校生以上で1年を通じて参加可能な方

募集人数:A-6人(抽選)、B-3人(抽選)

締切:3月21日(火・祝)

◎申込について

■申込方法

- ・ハガキ、FAX、こども植物園窓口、ホームページのいずれかでお申し込みください

■記入事項

- ・「みどりの学校サポーター」とお書きください
- ・希望のサポーター(A、B両方の申し込み可)
- ・郵便番号
- ・住所
- ・電話番号(屋間連絡が取れる番号)
- ・氏名、フリガナ

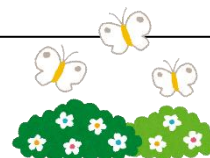

大人向け講座

ガーデニング講習会

★ ばらを愉しむ～冬の剪定

日時:1月28日(土) 9:30～11:30
 費用:1,000円 定員:20人
 締切:1月14日(土)

★ サクラソウを育てよう

日時:2月11日(土・祝) 13:30～15:30
 費用:2,000円 定員:20人
 締切:1月21日(土)

★ 楽・楽家庭菜園～春夏野菜

日時:3月5日(日) 13:30～15:30
 費用:1,000円 定員:20人
 締切:2月19日(日)

フラワーアレンジメント教室

★ 早春のアレンジメント

日時:2月22日(水) 14:00～16:00
 費用:2,500円 定員:14人
 締切:2月8日(水)

★ クリスマスローズの花束とラッピング

日時:3月15日(水) 14:00～16:00
 費用:2,500円
 定員:14人
 締切:3月1日(水)



講座の申込方法と応募上の注意

◎申込方法

講座名、開催日、参加する方の氏名(フリガナ、お子さまの年齢・学年)(保護者参加の場合は保護者の氏名)郵便番号、住所、電話番号(昼間連絡が取れる番号)を明記し、ハガキ、FAX、こども植物園窓口でお申込みください。ホームページからもお申込みいただけます。

○講座参加者へのご案内

講座開催日の10日前を目安に参加のご案内を郵送でお知らせします。応募者多数の場合は抽選になります。

※抽選になった場合

- ・当選された方と補欠の方には開催日の10日前を目安にご案内を郵送します。
- ・落選された方への抽選結果のご案内はいたしませんのでご了承願います。

◎応募上の注意事項

- ・お申込みは締切日必着です。
- ・親子講座はお子さま1人に対して保護者1人でお申込みください。ご兄弟やお連れの方のご一緒の入室はできませんのでご了承ください。
- ・参加できなくなった場合は必ずご連絡ください。
- ・当選者以外の代理出席はできません。

【送り先】〒232-0066 横浜市南区六ツ川3-122
 横浜市こども植物園

【FAX】045-742-7604

【HP】<https://www.hama-midorinokyokai.or.jp/kodomo/>

【お問い合わせ】045-741-1015



ボランティア募集

・・・詳細はこども植物園へお問い合わせください・・・

ボランティア名	ばらボランティア	宿根草ボランティア	竹ボランティア	花壇ボランティア
活動内容	こども植物園のバラ園の手入れ	こども植物園の花壇の手入れ	児童遊園地の竹園の手入れ	児童遊園地の花壇の手入れ
活動日	第1・3金曜日	第2・4火曜日	第2土曜日	第2・4水曜日、第3土曜日
*変更もあります	9:30-11:00	9:30-12:00	9:30-11:00	9:30-11:00

編集・発行 横浜市こども植物園

所在地 〒232-0066 横浜市南区六ツ川3-122 Tel 045-741-1015 Fax 045-742-7604

開園時間 9:00～16:30

休園日 第3月曜日(休日の場合は翌日)と年末年始(12月29日～1月3日)

<https://www.hama-midorinokyokai.or.jp/kodomo/>

入園料 無料

●交通

- ・JR「保土ヶ谷駅」東口乗り場から神奈中バス[77][戸38][横17][東21][205]で「児童遊園地入口」下車5分。または横浜市営バス[53]で「児童遊園地前」下車1分。
- ・京急「井土ヶ谷駅」から市営バス[79]で「児童遊園地前」下車1分 ほか

