

横浜山手西洋館 芸術祭会場のご案内

- ・会場により使用できる部屋が異なります。
- ・使用についての詳細は、各会場へお問合せください。
- ・コンサートの時間表記は、開催可能な時間です。

山手 111 番館 【045-623-2957】

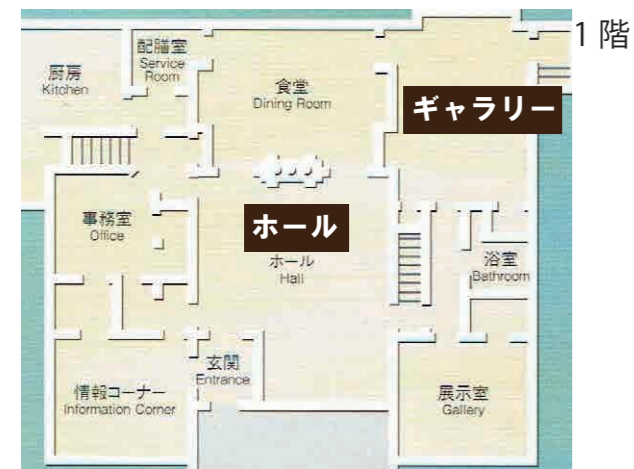

【ギャラリー】 約 25 m²
 無料展示会のみ
 9:30 ~ 17:00
 運営協力費 (1日 3,000 円 × 日数) +1,000 円
 ピクチャーレール等あり

【ホール】 30 席
 ・有料コンサート 17:30 ~ 19:30 可
 5,000 円 × 利用日数
 ・無料コンサート 10:00 ~ 16:00 可
 1,000 円 × 利用日数
 アップライトピアノあり
 控室 (2階) あり

横浜市イギリス館 【045-623-7812】

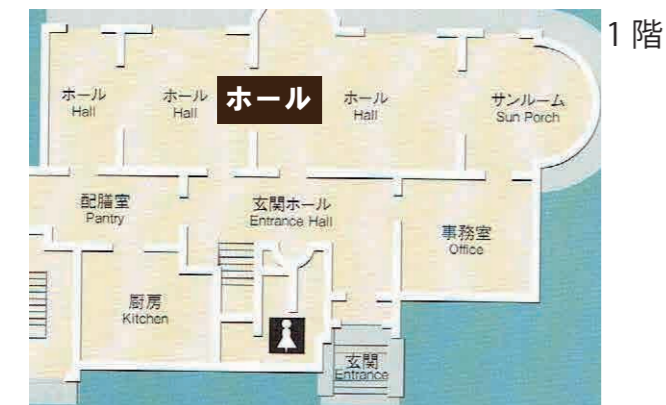

【ホール】 60 席
 ※「横浜市市民利用施設予約システム」で部屋の予約確定、入金後申込
 ・有料コンサート 予約システム時間のおとり
 施設利用料金 +5,000 円
 ・無料コンサート 予約システム時間のおとり
 施設利用料金 +1,000 円
 グランドピアノあり

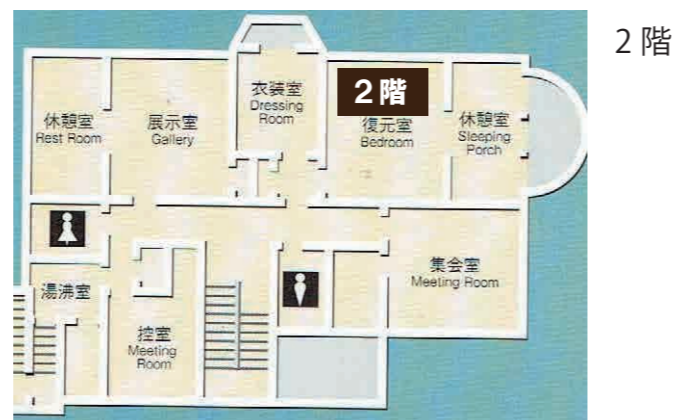

【2階】
 ※集会室除く
 無料展示会のみ
 9:30 ~ 17:00
 1,000 円 × 利用日数

山手 234 館 【045-625-9393】

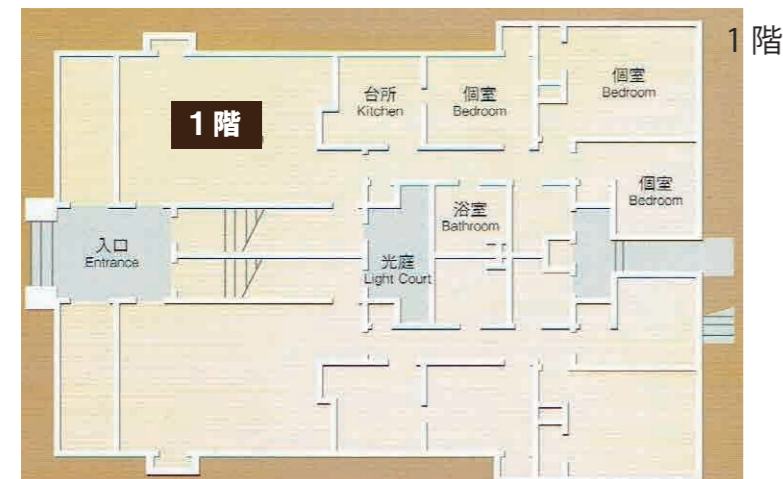

【1階】
 無料展示会のみ
 9:30 ~ 17:00
 1,000 円 × 利用日数

【2階レクチャールーム】 30 席
 無料コンサート・講習会
 10:00 ~ 16:00 可
 運営協力費 (1日 2,000 円 × 日数) +1,000 円

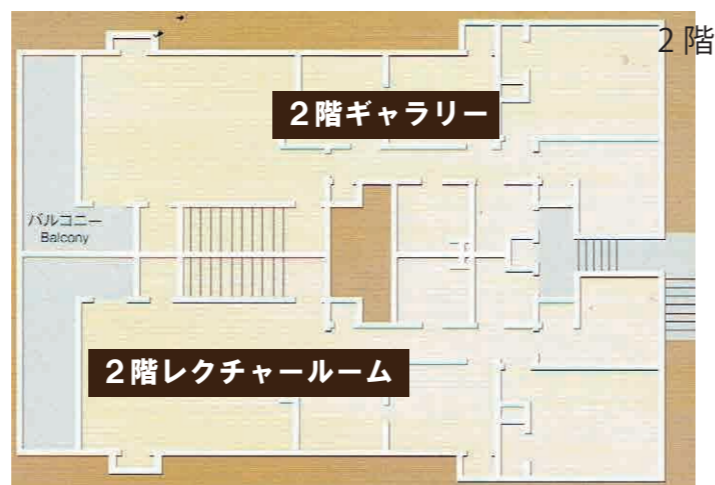

【2階ギャラリー】 約 37 m²
 無料展示会のみ
 9:30 ~ 17:00
 運営協力費 (1日 2,000 円 × 日数) +1,000 円
 ピクチャーレール等あり

エリスマン邸 【045-211-1101】



【1階】 40 席
 ・有料コンサート 17:30 ~ 19:30 可
 5,000 円 × 利用日数
 ・無料コンサート 10:00 ~ 16:00 可
 1,000 円 × 利用日数
 アップライトピアノあり 控室 (2階) あり

1階

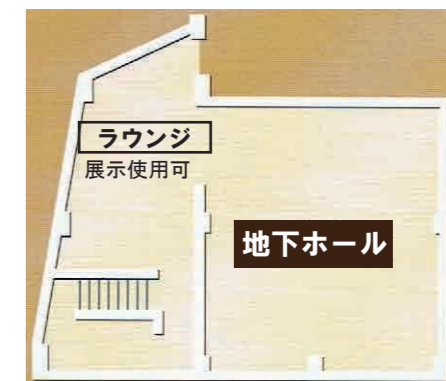

地下

【地下ホール】 約 62 m² 48 席
 ・有料コンサート・展示会等 9:30 ~ 16:30 可
 運営協力費 (1日 3,000 円 × 日数) +5,000 円
 ・無料コンサート・展示会等 9:30 ~ 16:30 可
 運営協力費 (1日 3,000 円 × 日数) +1,000 円
 アップライトピアノ、ピクチャーレールあり
 控室 (地階) あり
 ※表記時間は準備・片付けを含む

ブラフ 18 番館 【045-662-6318】



【サロン】 30 ~ 40 席
 ・有料コンサート 17:30 ~ 19:30 可
 5,000 円 × 利用日数
 ・無料コンサート 10:00 ~ 16:00 可
 1,000 円 × 利用日数
 アップライトピアノあり
 控室 (1階) あり

1階

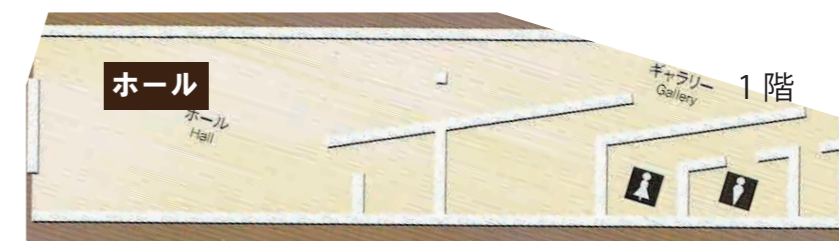

【ホール】 約 60 m²
 ・有料展示 9:30 ~ 16:30
 運営協力費 (1日 3,000 円 × 日数) +5,000 円
 ・無料展示 9:30 ~ 16:30
 運営協力費 (1日 3,000 円 × 日数) +1,000 円

1階

外交官の家 【045-662-8819】



【1階】 30 ~ 40 席
 有料コンサート 17:30 ~ 19:30 可
 10,000 円 × 利用日数
 アップライトピアノあり
 控室 (1階) あり

1階



【2階】
 無料展示会のみ
 9:30 ~ 17:00
 3,000 円 × 利用日数

2階