

## ギャラリー・ホール情報

ギャラリー情報の日程は、初日は搬入  
最終日は搬出を含む場合があります。開催  
時間等詳細は各館へお問合せください。

### 7/18 番館

- 3/2～5 個人のイラスト展・線がのたくって
- 3/11～12 キャスパー・ラウ・ハンセン 絵と詩と写真
- 3/16～20 第25回横浜いずみ陶芸学院卒業制作展
- 3/21～25 書・絵手紙をならうなかま展
- 3/29～4/3 陶芸教室作品発表 十色展
- 4/6～10 フランス フラワーアレンジメント展
- 4/12～17 グループ f ボタニカルアート展
- 4/25～30 フォト03 会写真展

### エリスマン邸

- 3/3 ひなまつりをお祝いして、うたいましょう♪
- 3/5～9 Less is More
- 3/18 ハワイアンとフラのコラボレーション
- 3/23～27 花のちぎり絵作品展
- 3/28～31 アトリエ Musee 作品展
- 4/4～9 時よ止まれ 3(写真展)
- 4/12～17 TWIN PINCHES (絵画展)
- 4/22 声楽曲で Happy な一日を!!
- 4/26～30 四季と子どもたち(パッチワークキルト展)



### 山手 234 番館

- 3/1～6 「布と遊ぶ日々」小田切道子布絵個展
- 3/8～13 写真クラブ ゲンキ 写真展 2018
- 3/15～20 第5回 横浜スケッチクラブ水彩画展
- 3/23～27 MUK 写真展+1
- 3/29～4/3 第11回松寿会『水彩画展』
- 4/6～10 アンティークレースとヴィクトリアンキルト
- 4/12～17 仏像写真展「慈しみと悲しみと」
- 4/20～24 I Love Roses 2018
- 4/26～5/1 4<sup>th</sup> IS 植物画サークル展

### 岩崎ミュージアム (045-623-2111)

- 3/7～4/1 内田邦太郎パート・ド・ベール・ガラス作品展
- 4/4～22 由木浩子・河合祥子・上村由希 三人展
- 4/24～5/6 The Exhibition of KATAN ISHIKAWA

### 山手 111 番館

- 4/2～4 人形着物作品展
- 4/6～10 257 才の絵手紙展
- 4/13～18 母娘三人展(トルパント、パッチワーク、絵手紙)
- 4/20～25 春、そしてばら(クロスステッチ)
- 4/27～5/2 HIROKO MADE 帽子展

## Mariage

フランス語で結婚「Mariage」というコラムで、その時々結婚式の情報をお届けしています。

ベリック・ホール…3/17(土)、24(土)  
4/1(日)、21(土)

エリスマン邸…4/1(日)  
外交官の家…4/22(日)



編集・発行 (公財)横浜市緑の協会・山手通信編集局  
所在地 横浜市中区山手町16 【外交官の家】内  
TEL&FAX 045-662-8819  
山手西洋館 HP <http://www.hama-midorinokyokai.or.jp/>



情報紙

# 山手通信

YAMATE communication

Vol. 113

2018. 2. 25 発行

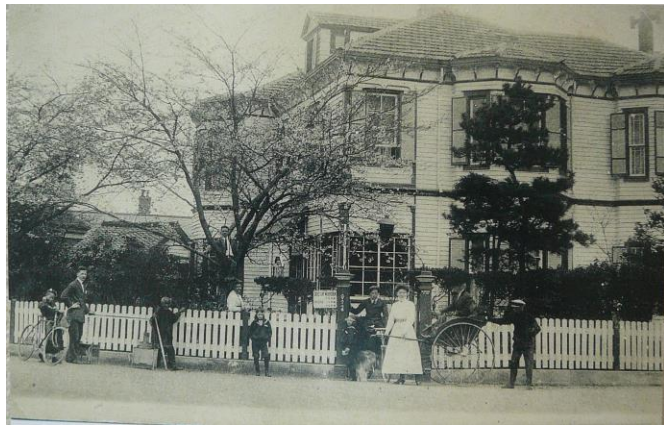

ウォーデン邸

## 「山手居留地 150 年の歴史」

山手居留地は、今から 150 年前の 1867 (慶応 3) 年、山手 125,000 坪の土地が区画され、外国人に競売にかけられたことに始まります。賃料は 100 坪当たり年間 12 ドル。道路、石積みの擁壁(ブラフ積)、道路側溝(ブラフ溝)などが整備され、居留地の形が整えられ、明治 3 年には 230 番までの 158 区画に買い手がつかしました。居留地 150 年の中で大きな節目となったのが、1923 (大正 12) 年に起きた関東大震災です。古写真に残された震災前の山手は、洋館が建ち並ぶ緑豊かな住宅地でしたが、この地震と火災で灰塵と化します。震災直後の様子は『古き横浜の壊滅』(O.M. プール著、有隣新書)や「ハワイ大学マノア校図書館アジアコレクション 1923 年関東大震災写真集画像」に残されており、見渡す限り瓦礫の山。今ある山手はそこから復興した「まち」なのです。

震災前には 1000 人以上いた外国人達は震災後、わずか 100 人ほどとなりましたが、学校、教会を再興し、自宅を建て、あるいは建設された賃貸住宅に住みながら再び山手に根をおろしました。今日私たちが見ることのできる山手西洋館のほとんどがこの時代の遺産です。一方、第二次世界大戦時の外国人たちの退去、戦後の復興、さらには高度成長期以降の開発によって、今日に至るまで、山手はその姿を大きく変え続けています。

山手に残された貴重な歴史資料などを、居留地の地番を基に整理し WEB 公開し、かつてあった、また、現在も存在する歴史的建造物をはじめ、山手を来訪する人々、彼らがもたらす歴史情報などさまざまな情報と、今の山手とを結びつけるしくみづくりの取り組みを近年始めています。今後ますます「山手居留地 150 年の歴史」を次世代に繋いでいく工夫が重要となっていくことと思われます。

BLUFF Archives 横浜山手外国人居留地データベース  
<http://www.bluff.yokohama/>

山手歴史文化研究会

水沼淑子(関東学院大学人間共生学部教授)

## 山手公開西洋館イベント案内

申込・費用の記載のないものはすべて  
申込は当日直接、費用は無料です。

### ★山手 111 番館

- アットホームコンサート 14:00～  
4/14(土) 西山記子、新田啓子、新畑妙子(ソプラノ、ピアノ、クラリネット)
- 回廊の一般公開日 (毎月第 2 金曜日)  
4/13(金) ①10:30～ ②14:00～

### ★横浜市イギリス館

- 装飾「我が家の記念日」蘇る桃色の頃  
2/24(土)～3/11(日) 装飾：山谷敏順
- 端午の節句装飾「あなたへの思い溢れて」  
4/28(土)～5/6(日) 装飾：花音、クリエイティブBM
- 館内ツアー  
3/12(月)、4/16(月) 14:00～

### ★山手 234 番館

- お雑様装飾 ～思い出の雛を愛でる HINA PARTY～  
3/1(木)～5(月) 装飾：島津まどか & M Lily members
- 春の装飾 「桜花爛漫 ～CROSS OVER～」  
3/23(金)～4/3(火) 装飾：tricolor(トリコロール)
- 蓄音器で楽しむ午後のひととき (毎月第 2 土曜日開催)  
3/10(土)、4/14(土) 14:00～15:00 ナビゲーター：山本久子
- 絵本の読み聞かせと昔話～絵本の世界を楽しみましょう～  
3/17(土)、4/21(土) 14:00～15:30 語り手：おはなしトリム
- 端午の節句装飾  
4/28(土)～5/6(日) 装飾：プラナス・アルメニカ
- 館内ツアー (毎月第 3 木曜日)  
3/15(木)、4/19(木) ①11:00～ ②14:00～

### ★エリスマン邸

- 絵本の部屋 10:30～11:30 場所：地下ホール  
3/15(木)「もうすぐはる」 4/19(木)「あいさつ」
- アフタヌーンコンサート 14:00～  
3/17(土) 菅原志乃(ピアノ)  
3/25(日) お気楽バロック (古楽器)
- 桃の節句装飾「Hina Dolls」～祖母から受け継ぐもの～  
2/18(日)～3/4(日) 装飾：Blueberry-Fields
- イースター装飾 「Nordic style Easter」  
3/26(月)～31(土) 装飾：The Table “ALICE” 監修：竹内薫
- 館内ツアー  
3/21(水・祝)、4/18(水) ①11:00～ ②14:00～

### ★ベリック・ホール

- お雑様装飾 「雛浪漫」  
2/21(水)～3/7(水) 装飾：森田朋子 with team Moet
- イースター装飾 「Easter エッグハント」  
3/24(土)～4/1(日) 装飾：横浜プレミアムライフコーディネーター協会 竹内薫、保科幸子
- 端午の節句装飾 「すこやかに のびやかに」  
4/29(日・祝)～5/6(日) 装飾：うふくらぶ

横浜山手西洋館：◇ブラフ 18 番館 (045-662-6318) ◆外交官の家 (045-662-8819) ◇ベリック・ホール (045-663-5685) ◇エリスマン邸 (045-211-1101) ◆山手 234 番館 (045-625-9393) ◆イギリス館 (045-623-7812) ◇山手 111 番館 (045-623-2957) ■テニス発祥記念館 (045-681-8646) 開館時間：9:30～17:00(7, 8 月は 18:00 テニス除く) 休館日：◇は第 2 水曜日 ◆は第 4 水曜日 ■は第 3 月曜日 ★入館無料

- リビングコンサート 14:00～  
3/18(日) 中嶋由紀子、川内優子、筒井万里子(ピアノ、オボエ、うた)
- 3/31(土) 市川恵美、高安由美子、渡辺千佳子(ピアノ、フルート)
- 4/22(日) 宇宿真紀子、宇宿直彰(ピアノ、チェロ)
- 館内ツアー (毎月第 2 金曜日)  
3/9(金)、4/13(金) ①11:30～ ②15:00～

### ★外交官の家

- 外交官の家リニューアルオープン記念  
①「西洋館に春をいける」  
4/1(日)～2(月) 装飾：いけばな桑原専慶流
- ②「ひとときコンサート」  
4/8(日)14:00～ 出演：Nature(ナチュラル)
- 「柱のきずと思い出～3世代で楽しむ端午の節供～」  
4/28(土)～5/6(日) 装飾：小西みさ子
- 館内ツアー (毎月第 3 月曜日)  
3/19(月)、4/16(月) ①11:00～ ②14:00～

### ★ブラフ 18 番館

- ひなまつり装飾  
2/26(月)～3/5(月) 装飾：ちりめん工房 千 木藤千代子  
花：富山翔太
- 「元町店主に聴く」シリーズ第 1 回  
日時：3 月 10 日(土) 11:00～12:30  
講師：近澤弘明 (株)近澤レース店代表取締役社長  
参加費：1000 円(お菓子と紅茶と『ブラフ 18 番館復元書』付)  
申込：電話または直接来館にて 定員：40 名
- スプリングコンサート～Cinema Italia Jazz Concert～  
日時：4 月 22 日(日)16:00～(15:30 開場)  
出演：ロザリオ・ジュリアーニ&ルチアーノ・ピオンディーニ  
参加費：3000 円(ミニパーティー付)  
申込：電話または直接来館にて 定員：40 名
- サロンコンサート 14:00～  
3/18(日) ベイツそきこ、武内総子、永根真紀(フルート、ハープ、ピアノ、ソプラノ)
- 4/29(日・祝) 大根田えみゆ(ピアノ)
- 展示家具ツアー  
3/18(日)、4/18(水) ①11:00～ ②14:00～

### ★山手公園

- ヒマラヤスギ共和国ガーデンコンサート  
3/31(土)11:00～12:00 (雨天:山手 68 番館内 11:30～)  
出演：横浜市立港中学校吹奏楽部  
お話：「ヒマラヤスギと洋式公園のお話」  
高坂恵美(ブラフ 18 番館館長)
- 場所：山手公園あずまや付近  
※先着 100 名様にオリジナルクリアファイルプレゼント  
問合せ：山手公園 045-641-1971 参加費：無料



## 「修繕工事終了のお知らせ！」

工事中はご不便・ご迷惑をおかけしましたが、ご理解を賜りまして誠にありがとうございました。外交官の家は 3 月 10 日(土)、山手 111 番館は 3 月 24 日(土)より開館いたします。皆様のご来館を心よりお待ちしております。



<b>「花と器のハーモニー2018」の日程とテーマ・装飾コーディネーターが決定！！</b>
日時：6月2日(土)～10日(日) 9:30～17:00 ※会期中は休館日なし テーマ：「彩光の7つの扉を開けて・・・」 各館コーディネーター： 【ブラフ18番館】中村明美・福井朋子 【外交官の家】森田朋子 【ベリック・ホール】島津まどか 【エリスマン邸】志穂美悦子 【山手234番館】川崎景太 【横浜市イギリス館】竹内薫・保科幸子 【山手111番館】新井光史

## 山手情報

山手公開西洋館主催事業以外の情報をお届けします。
申込問い合わせは各主催者に。

<p><b>★横浜市イギリス館</b>（横浜市予約システムご利用団体情報）  <b>○みんなで歌おう楽しい童謡コーラス</b>  日時:3月2・16日(金)10:00～11:30(9:40開場)  入場:団費3000円 見学無料 出演:横浜元町童謡コーラス  内容:懐かしい童謡や唱歌を地域の皆さんと歌います！  申込:03-5956-6720 横浜元町童謡コーラス  <b>○HappyMuseの楽しい声楽の夕べ</b>  日時:3月4日(日)18:30～21:30(18:00開場)  出演:Museたち!! 入場無料  内容:今宵も月が出る～元気がでる～声楽の会にゃん  申込:akikko0707@yahoo.co.jp HappyMuse  <b>○ティータイムコンサート ベル&amp;チャイム</b>  日時:3月4日(日)13:30～15:30  入場料:当日1000円 前売り800円  出演:ティース ファンタジー  内容:ミュージックベルとトーンチャイムのソロ演奏  申込:musicbell.yokohama@gmail.com 横浜サウンドストリーム  <b>○童謡サークルおんぶマン</b>  日時:3月13日(火)14:00～15:30(13:30開場)  出演:高田真理(指揮)他 入場料:1000円  内容:童謡唱歌から新しい歌を一緒に歌いませんか？  申込:TEL045-562-1950 FAX045-562-1951  e-mail:kanagawa@doyokan.net NPO日本国際童謡館かながわ  <b>○IL フレジールデュ フランタン</b>  日時:3月17日(土)14:30～16:00(14:00開場)  入場料:一般2500円 学生1500円 小学生以下無料  出演:トリオ・メランジュ  内容:おなじみの名曲と本気のクラシックをお届け  申込:fluty.so@gmail.com 上田ミュージックアカデミー  <b>○サックス井上淑彦トリビュートコンサート</b>  日時:3月17日(土)19:00～21:00(18:30開場)  出演:田中信正 林正樹 入場料:4000円  内容:あれから3年…井上淑彦の音楽をピアノデュオで  申込:http://harmonyaiiai.jimdo.com  TEL&amp;FAX045-811-7293 harmonyaiiai@gmail.com  Harmony AI 石川ピアノ教室  <b>○ダブルリース西洋館コンサート～春のソナタ</b>  日時:3月21日(水・祝)14:00～16:00(13:30開場)  出演:ダブルリーズ 入場料:2500円  内容:古楽器で楽しむバロック音楽のコンサート  申込:045-982-3201 concert@zav.att.ne.jp クラングレード  <b>○弦楽四重奏で楽しむ名曲コンサート</b>  日時:3月24日(土)16:00～17:30(15:30開場)  出演:荒井隆 荒井あゆみ他 入場無料  内容:シューベルトとドボルザークの弦楽四重奏曲他  申込:a-arai@toccata.plala.or.jp A&amp;T合奏団</p>
--

<p><b>○歌のオルゴール vol.4 春の音楽会</b>  日時:3月31日(土)19:00～(18:45開場)  出演:歌のオルゴール 入場料:1500円  内容:6名のソプラノ歌手が春の夜を彩ります。  申込:utano.orgel.2011@gmail.com 歌のオルゴール  <b>○ハーブ演奏会</b>  日時:4月5日(木)午前の部11:00～13:00(10:45開場)  午後の部14:00～16:00(13:45開場)  出演:ミリアム鈴木 入場料:4000円  内容:心に響くハーブ演奏と最新ティーマナー茶菓付  申込:TEL/FAX 045-942-3357 竹内薫  横浜プレミアムライフコーディネーター協会  <b>○みんなで歌おう楽しい童謡コーラス</b>  日時:4月6・13日(金)10:00～11:30(9:40開場)  出演:横浜元町童謡コーラス 団費:3000円、見学無料  内容:懐かしい童謡や唱歌を地域の皆さんと歌います！  申込:03-5956-6720 横浜元町童謡コーラス  <b>○ゆいはるフルートヴァイオリンコンサート</b>  日時:4月7日(土)19:30～21:30 (19:15開場)  出演:ゆいはる・にとまいこ 入場料:大人前売り2500円  内容:ゆいはるのフルートとヴァイオリンコンサート  申込:045-349-5725 株式会社ライズサーチ  <b>○童謡サークルおんぶマン</b>  日時:4月10日(火)14:00～15:30(13:30開場)  出演:高田真理(指揮)他 入場料:1000円  内容:童謡唱歌から新しい歌を一緒に歌いませんか？  申込:TEL045-562-1950 FAX045-562-1951  e-mail:kanagawa@doyokan.net NPO日本国際童謡館かながわ  <b>○サロンで室内楽を聴く会 第295回</b>  日時:4月21日(土)14:00～16:00(13:30開場)  出演:村瀬忠義 大内喜代子 入場料:3000円  内容:チェロ名曲集ハンガリアラブソディ 白鳥  申込:045-501-4254 (代) 横浜室内アンサンブル  <b>○Happy Muse 春の歌の夕べ</b>  日時:4月21日(土)18:30～21:30 (18:00開場)  出演:Museたち!! 入場無料  内容:春の月をみながらようこそ！春の調ベニヤーン  申込:akikko0707@yahoo.co.jp HappyMuse  <b>○第21回 語りの世界への誘い</b>  日時:4月23日(月)13:30～15:30(13:00開場)  出演:山元智子 小林優香他 入場料:2500円  内容:朗読とフルートコラボ山月記・藤沢周平夜の道  申込:TEL&amp;FAX0467-77-0128 全予約制 山元へ  語りの世界への誘い  <b>○第26回矢澤一彦大原亜子ピアノ・リサイタル</b>  日時:4月26日(木)①14:30～16:15(14:00開場)  ②19:00～20:45(18:30開場)  出演:矢澤一彦 大原亜子 入場料:2000円  内容:ベートーヴェン、シューベルト他のピアノ曲  申込:042-765-3723 クロツグミ</p>
--

<p><b>★岩崎ミュージアム (TEL 045-623-2111)</b>  開館時間：9:40～18:00(入館は17:30まで)  休館日：月曜日(祝日の場合、翌日休み)、年末年始  入館料：大人(高校生以上)300円 小人(小・中学生)100円  ※問合せ表記のないイベントは岩崎ミュージアムへ  <b>《コンサート》</b>  <b>○ゲーテ座サロンコンサート Vol.334 COBAKU 10th SPECIAL 「オトのサンボ」</b>  日時：3月21日(水・祝) 10:30開演(10:00開場)  出演：中ムラサトコ・ドゥイ  音と紙を使って盛大な音遊び！カラダもほかほかあったまる。  料金：1500円（保護者1名＋幼児2名まで）・要予約</p>
---

<p><b>○三浦和人 スペシャルライブ～少年の頃 Vol.10～</b>  日時：3月31日(土) 14:00開演(13:30開場)  出演：三浦和人 料金：5500円(税込) 全席指定  予約・問合せ：キャピタルヴィレッジ Tel.03-3478-9999  <b>○ゲーテ座サロンコンサート Vol.335 安房ールドファンタジーVol.21</b>  <b>あの頃のあなたに贈る朗読と音楽の優しい時間</b>  日時：4月14日(土) 15:00開演(14:30開場)  出演：秋元紀子(朗読)、odorata(木琴とピアノ)  朗読：「花びらづくし」、「青い花」  料金：【一般】2000円【学生・シニア】1500円(窓口・前売のみ)  <b>○ピアノと仲間たち 第45回記念 連続演奏会</b>  日時：4月22日(日)(A)14:00開演 (B)17:00開演  曲目：(A) シューベルト／アルペジオーネ ソナタ 他 (B) バッハ／無伴奏ヴァイオリン・パルティータ第2番 ニ短調より「シャコンヌ」 他  出演：久保田巧(ヴァイオリン)、飛澤浩人(ヴィオラ)、藤村俊介(チェロ)、三浦郁子(ピアノ)  料金：各回3000円(要予約)  予約・問合せ：0466-50-7521(三浦)、lapi@jcom.home.ne.jp</p>
--

<p><b>《ワークショップ》</b>  <b>○子育てはほくほつだぁ2018「かぜのみち」</b>  かぜのみちの中に色々な素材で作ったものをびゅんびゅんとぼして遊びます。みんなと風にのって遠くにとんでっちゃった！  日時：4月19日(木)10:30～ ナビゲーター：ドゥイ  料金：1500円(保護者1名＋幼児2名まで)・要予約  ※ご予約は次回分のみ</p>
--

<p><b>《演劇》</b>  <b>○劇団河童座第231回公演 ファミリーシアター</b>  「銀河鉄道之夜」(原作／宮澤賢治、脚色・演出／横田和弘)  日時：4月28日(土) ①13:00 ②17:00  4月29日(日) ③13:00  入場料：一般前売2000円(当日2500円)、高校生以下1000円(当日1500円)、親子ペア2500円(劇団扱い前売のみ)  予約・問合せ:046-823-7443 gekidankappaza@yahoo.co.jp</p>
--

<p><b>★神奈川近代文学館 (TEL 045-622-6666)</b></p>
--

<p>開館時間：9:30～17:00(入館は16:30まで)  休館日：月曜(4月30日は開館)、展示替期間  <b>&lt;展覧会&gt;</b>  <b>○企画展「山川方夫と「三田文学」展」</b>  常設展「文学の森へ 神奈川と作家たち 第1部 夏目漱石から萩原朔太郎まで」と同時開催  会期：～3月11日(日) 観覧料：一般400円  <b>○特別展「生誕140年 与謝野晶子展 こよひ逢ふ人みなうつくしき」</b>  会期：3月17日(土)～5月13日(日)  観覧料：一般600円</p>
--

<p><b>&lt;イベント&gt;</b>  *会場は注記のない場合、神奈川近代文学館展示館2階ホール(定員220名)、空席状況、チケットの販売など詳しくはお問い合わせ下さい。  <b>①「山川方夫と「三田文学」展」記念講演会「山川方夫一人と文学の魅力」</b>  出演：坂上弘(作家、山川展編集協力)  日時：3月4日(日)14:00～ 料金：一般1000円  <b>②「山川方夫と「三田文学」展」ギャラリートーク</b>  日時：3月3日(土)、10日(土) 14:00～  会場：展示館1階エントランスホール  参加無料・申込不要(要展示観覧料)</p>
---

<p><b>③かなぶんキッズクラブ</b> 参加無料  ※電話、またはメール(kids@kanabun.or.jp)で申込み  <b>・子ども映画会</b> 日時：3月28日(水)10:30～  会場：展示館2階ホール(定員220名)  作品：「とらねこめいたんてい」「パラダイス」「双子の星」  <b>・紙芝居がはじまるよ!</b> 日時：3月30日(金)10:30～  作品：「うぐいすのホー」「ふしぎないしのおの」「あんもちみつつ」「たぬぎのにゅうがくしき」</p>
--

<p>出演：山下康 会場：展示館2階中会議室(定員60名)  <b>④「与謝野晶子展」記念講演会「「恋衣」そして晶子と古典」</b>  講師：尾崎左永子(歌人、与謝野展編集委員)  日時：4月7日(土)14:00～ 料金：一般1000円  <b>⑤「与謝野晶子展」記念朗読会「与謝野晶子「新訳源氏物語」から「桐壺」「若紫」</b>  講師：竹下景子(俳優)  日時：4月14日(土)14:00～ 料金：一般1200円  <b>⑥「与謝野晶子展」記念講演会「近代を創る一鉄幹晶子の五十年」</b>  講師：三枝昂之(歌人、与謝野展編集委員)  日時：4月21日(土)14:00～ 料金：一般1000円  <b>⑦「与謝野晶子展」ギャラリートーク</b>  日時：会期中毎週金曜日 各日14:00～  会場：展示館1階エントランスホール  参加無料・申込不要(要展示観覧料)</p>
---

<p><b>★大佛次郎記念館 (TEL 045-622-5002)</b></p>
---

<p>開館時間：3月まで10:00～17:00(入館は16:30まで)  4月から10:00～17:30(入館は17:00まで)  入館料：大人(高校生以上)200円 中学生以下無料(毎月23日と、第2・4土曜日は高校生無料)  休館日：月曜日(月曜休日の場合は翌平日)  3/12～14 展示替え</p>
---

<p><b>○平成29年度テーマ展示Ⅲ 大佛生誕120年記念「大佛次郎の戦後ニッポンー未来を信じる千カラー」</b>  会期：開催中～3月11日(日)  内容：戦後日本の復興期、大佛次郎は何を思い、未来を担う若者たちに何を託したのでしょうか。若者や女性に向けたまなざし、また当時「或る怒り」と記した内なる思いを、主筆を務めた雑誌「苦楽」「学生」や主宰雑誌「天馬」、現代小説「帰郷」から「風船」にいたる作品群に探ります。  <b>○平成30年度テーマ展示Ⅰ大佛次郎記念館開館40周年記念テーマ展示Ⅰ「大佛次郎記念館の40年 1978-2018」</b>  会期：3月15日(木)～7月8日(日)  内容：横浜港を臨む港の見える丘公園に建つ当館は、今年で開館40年を迎えます。本展示では、大佛次郎が日本文学史に残した足跡とともに、記念館40年の歴史を、記念館所蔵のコレクションとともに紹介します。  <b>○大佛次郎×ねこ写真展 2018「猫は生涯の伴侶」～大佛次郎は猫を愛した作家でした～</b>  会期：2月20日(火)～4月8日(日)  内容：「猫は生涯の伴侶」と語り、優に500匹を超える猫と暮らした大佛次郎。この大佛次郎にちなんで開催するねこいっばいの写真展。第2回目の今年度は、さらに会場エリアを拡大して、ねこ写真ワールドを展開します。</p>
--

<p><b>○春の和室公開</b>  会期：3月27日(火)～4月8日(日)  内容:普段は貸出施設のため入室できない和室ですが、桜が楽しめるこの期間予約がない日に限り公開します。枝垂桜とソメイヨシノをご堪能ください。※大佛次郎記念館の入館料が必要です。※2/7現在の非公開日は、3/31・4/7です。(今後の予約状況によっては非公開日が増える可能性もあります。ご了承ください。)</p>
--