

令和元年度

事業報告

(自 平成 31 年4月1日 至 令和2年3月 31 日)

公益財団法人 横浜市緑の協会

目 次

I	事業運営の概要	1
II	事業の実施状況	3
	1 公益目的事業	3
	（1）緑化推進事業	3
	（2）公園事業	7
	（3）動物園事業	11
	2 収益事業	22
	（1）経営事業	22
	3 その他の取り組み	24
	（1）広報・広聴	24
III	評議員会・理事会・監査	25
	1 評議員会	25
	2 理事会	25
	3 監査	25
IV	参考	26
	1 法人の概況	26
	（1）設立年月日	26
	（2）公益財団法人へ移行	26
	（3）主務官庁	26
	（4）主たる事務所	26
	（5）組織図	26
	（6）役員等に関する事項	27
	（7）職員に関する事項	28
	2 統計資料	29
	（1）公益目的事業	29
	（2）収益事業	32
	3 管理施設一覧	33
	（1）公園	33
	（2）動物園	34
	（3）その他収益事業施設	34
	4 動物園飼育動物一覧	38
	（1）よこはま動物園	38

(2) 野毛山動物園.....	40
(3) 金沢動物園.....	42

I 事業運営の概要

令和元年度は、「よこはま動物園の開園 20 周年」や「旧伊藤博文金沢別邸復元 10 周年」などの記念事業を実施しました。また、海の公園、こども植物園・児童遊園地の指定管理公募の対応に臨み、継続して管理・運営をすることとなりました。「ガーデンネットワーク横浜 2019」の一環として、里山ガーデンでは春と秋に「里山ガーデンフェスタ」を、みなとエリアでは春に「スプリングフェア」を開催するなど、横浜市と協働して実施してまいりました。

協会としての自主的・自立的な経営を進めるとともに、公益財団法人としての役割と責任を認識し、市民サービスの向上に取り組みました。

一方で、2020 年 2 月中旬以降から新型コロナウイルス感染症拡大防止のため、横浜市との協議のもと、各施設の休園・休館等を実施しました。

令和元年度の事業運営にあたっては、

- 1 施設利用の拡大
- 2 環境教育の充実
- 3 社会への貢献
- 4 指定管理施設の確実な運営
- 5 協約の目標達成（協約：横浜市と取り交わしている主要な経営目標）

の 5 つを事業運営方針として掲げ、公益目的事業として、「緑化推進事業」「公園事業」「動物園事業」を推進するとともに、収益事業として、公園駐車場等の「経営事業」に取り組みました。

緑化推進事業では、民有地の緑化を市民の皆様との協働によって進めるために、よこはま緑の街づくり基金として寄附金を積み立て、緑化の普及啓発、緑化奨励に取り組みました。よこはま緑の街づくり基金については、11,970 千円を造成しました。恒例催事では「よこはま花と緑のスプリングフェア」をガーデンネットワーク横浜 2019 連携イベントとして開催したほか、地域の緑化活動のリーダーとなる人材の育成に努め、「よこはま花と緑の推進リーダー」の認定を行いました。

公園事業では、指定管理者として市内 13 公園、1 植物園、7 西洋館の管理運営を行いました。

公園内の野球場・テニスコート等の運動施設では、安全・安心・快適な施設を利用者の皆様へ提供するとともに、野球教室やテニス教室を開催しスポーツの振興にも努めました。また、横浜山手西洋館や俣野別邸庭園等では、地域と連携して歴史的文化施設を活用した催物や、馬場花木園での旧藤本家住宅主屋（しゅおく）及び東屋を含むエリアの開園とそのオープニングイベントにより文化・芸術の振興を図りました。

動物園事業では、指定管理者として、よこはま動物園、野毛山動物園、金沢動物園の3動物園の管理運営を行いました。また、3動物園合同でオーストラリア森林火災にもなう野生動物の保護活動のための募金活動を行い、(公社)日本動物園水族館協会を通じてオーストラレーシア動物園水族館協会(ZAA)へ送金しました。よこはま動物園では平成31年4月24日に開園20周年を迎え、特別企画展等の周年イベントを実施しました。

その他、企画展や講演会など、自然環境の保全や野生生物の保護に関する普及活動を実施したほか、よこはま動物園では、スマトラトラ、ゴールドンターキン、アカアシドゥ克蘭グール、野毛山動物園では、ヘサキリクガメ、アカエリマキキツネザル、金沢動物園では、スーチョワンバーラル、オオツノヒツジなどの繁殖に成功しました。

経営事業では、公園、動物園の利用者の皆様の利便に資する駐車場や飲食施設、物販施設の経営を行いました。

II 事業の実施状況

1 公益目的事業

(1) 緑化推進事業

決算額：98,587千円

よこはま緑の街づくり基金の造成

令和元年度の造成額は11,970千円余で、積立金の累計は2,682,416千円余となりました。

よこはま緑の街づくり基金の積立金

区 分	過年度 (S59~H30年度) 積 立 金		令 和 元 年 度 積 立 金		積 立 金 累 計	
	件 数	金 額 (円)	件 数	金 額 (円)	件 数	金 額 (円)
造 成 額	10,894	2,670,445,881	148	11,970,239	11,042	2,682,416,120
計画目標額		3,000,000,000		12,000,000		3,000,000,000
造成率 (%)		89.0		99.8		89.4

令和元年度実績 内訳

区 分	件数 (件)	金額 (円)	
寄 附 金	募 金	76	412,759
	市 民	44	2,076,843
	企業・団体	28	9,480,637
合 計	148	11,970,239	

ア 普及啓発

「よこはま花と緑のスプリングフェア」を開催するとともに、各区の区民まつりで募金活動を行うなど緑化に対する普及啓発を行いました。

(7) 第41回「よこはま花と緑のスプリングフェア」2019

横浜の春の風物詩として定着したスプリングフェアを開催しました。昨年に引き続き「ガーデンネックレス横浜2019」の連携イベントとして、山下公園をメイン会場に、横浜公園、日本大通りの3会場で開催しました。山下公園においてオープニングセレモニーやフラワーパフォーマンスなどの特別イベントを実施しました。また、令和2年度のスプリングフェアの準備として、市民の皆様と協働で横浜公園にチューリップの球根の植え付け事業を行いました。(70品種 約7万球)

	実施期間	出展団体数(団体)	参加者数(人)
横浜公園・山下公園	4/10～12	15	183,000
山下公園第56回「花壇展」	4/12～5/6	21	171,000
横浜公園「チューリップ球根植え付け」	11/9	—	546

(イ) イベントでの普及啓発

各区が主催する「区民まつり」をはじめ、多くの市民の皆様が来場するイベントに「よこはま緑の推進団体」とともに参加して募金活動を行い、花苗、球根を提供し、よこはま緑の街づくり基金のPRに取り組みました。

	行事数(件)	花苗(鉢)	球根(球)
区民まつり	14	2,735	13,900
推進団体関連	6	769	1,700
その他	2	—	1,000
合計	22	3,504	16,600

イ 緑化奨励

市民の皆様や市民団体、企業等の緑化活動支援や人材育成を行うとともに、緑化に関する広報を行い緑化奨励に取り組みました。

(ア) 緑化活動支援

市民団体や企業等が行う緑の街づくりに貢献する緑化事業に対する費用の一部を助成しました。

・よこはま緑の推進団体支援

地域の緑化活動の核となる「よこはま緑の推進団体」の育成のために、様々な活動を支援しました。

① 園芸資材等の支援

町内会や商店街等にプランターを用土とともに無償で譲渡する支援を行いました。また、園芸資材引換券の配布と球根・花苗購入の一部助成を行いました。

	区分	支援団体数(団体)	実施数(注)
プランターの譲渡	新規	17	298
	継続	38	769
	合計	55	1,067
園芸資材引換券の配布	引換券	467	544
花苗・球根の配布	花苗	1,027	112,549
	球根	300	20,900

注 プランター(個)、引換券(枚)、球根(球)、花苗(鉢)

② 緑化研修会の開催

近年の都市緑化に関する知識や技術を学ぶため 10 月 10 日に河口湖大石公園・山中湖花の都公園を視察しました。(参加者 122 名)

③ 緑化関連情報の提供

季刊誌「みどり」や各種支援メニュー案内を緑の推進団体に送付し、様々な緑化情報を提供しました。

④ よこはま緑の推進団体連絡協議会へ活動費の助成

「よこはま緑の推進団体」の活動を支援するため、連絡協議会へ活動費を助成しました。

・記念植樹事業助成

市民団体等が、活動の節目を記念して植樹する助成事業を進めました。

・生垣設置助成

個人住宅の道路に面した部分に生垣を設置する費用の一部として、生垣設置に対する助成を行いました。

(イ) 人材育成

市民の皆様が自ら緑を育めるよう、こども植物園の緑の相談所を通じて、技術指導や学習機会を提供し、人材の育成に努めました。

・よこはま花と緑の推進リーダー認定

「よこはま緑の推進団体」の会員を対象とする「よこはま花と緑の推進リーダー育成講座」によって指導者を育成し、令和元年度は 22 人の推進リーダーを認定しました。また、令和 2 年度の認定に向けて育成講座（全 6 日間）を開催しました。

(ウ) イベントでの緑化奨励

花と緑のあふれる街づくりを進めるため、個人宅の美しい庭や花壇等の情報を募集し、「プライベートガーデンみどころ」として情報を提供しました。

・横浜オープンガーデン

「プライベートガーデンみどころ」で紹介している個人の庭をより多くの市民の皆様が鑑賞していただくため、4 月 19 日～21 日と 5 月 10 日～12 日に「横浜オープンガーデン」として公開しました。また、当協会が発行している情報誌「横濱花ものがたり 2019」に情報を掲載し、幅広く PR しました。

(E) 広報

花と緑の街づくりを進めるため、緑化に関する情報を提供しました。

- ・プライベートガーデンみどころ紹介

本事業では、市内のご家庭で美しく管理された庭を登録していただき、緑の協会のHPでPRしました。

- ・グリーンバンク

民有地の不要となった庭木等の提供情報を紹介しました。

ウ ガーデンネックレス横浜 2019

横浜市では、平成 29 年春に開催した「第 33 回全国都市緑化よこはまフェア」の成果を継承・発展させ、自然環境を育む「ガーデンシティ横浜」を推進し、そのリーディングプロジェクトとして「ガーデンネックレス横浜 2019」を開催しました。

当協会では、「ガーデンネックレス横浜 2019」の見どころである「里山ガーデンフェスタ」の公開及び運営を行うため、里山ガーデンフェスタ実行委員会を横浜市とともに設立し、会場運営などを行いました。また、「ガーデンシティ横浜」を推進していくために、横浜市が平成 30 年 8 月 30 日に設立したガーデンネックレス横浜実行委員会に当協会も参画しました。

また、みなとエリアでは、横浜市等との運営委員会形式で「第 41 回「よこはま花と緑の春フェア」2019」を開催しました。

里山ガーデンフェスタの大花壇は、開催趣旨に賛同いただいた企業、団体の方々と連携して取り組み、市内産の花を中心（約 9 割）として植栽するなど、地域一体となって里山ガーデンの魅力を高めました。

(主な取り組み)

	概 要
みなとエリア	「よこはま花と緑の春フェア」を連携イベントとして実施しました。(3 ページ参照)
里山ガーデン	春は、「花陽炎 (はなかげろう) の丘」をテーマに、パンジーやピオラなど、約 100 種の花々を植栽し、約 14 万 5 千人の方々にお越しいただきました。 秋は、「祝彩 (しゅくさい) の丘」をテーマに、コスモスなどの美しい花々を植栽し、約 5 万 9 千人の方々にお越しいただきました。 また、里山ガーデン会場内のスタンプラリーに参加すると、平日限定でズーラシアの入園料が半額となる連携イベントや大花壇内でのバードショーPR、派生物等によるズーラシアのPRを行いました。

(2) 公園事業

決算額：1,331,576 千円

ア 普及・地域連携

公園緑地や植物園等の利用を促進するとともに地域の活性化を図るため、施設の特性を活かした体験活動や季節恒例の催物、市民の皆様と協働した取り組み等を展開しました。

(7) 公園緑地を活用した催物

公園や植物園において、自然環境や地域交流に関連するイベントや教室等を実施しました。こども植物園では、開園 40 周年を記念した行事を行いました。

(主な取り組み)

	実施場所	実施件数 (件)	参加者数 (人)
山手ローズウィーク	山手イタリア山庭園、 横浜市イギリス館	5	524
野鳥観察用双眼鏡の貸出サービス	長浜公園	3	10
こども植物園開園 40 周年記念行事	こども植物園	1	1,300
植物観察ツアー	長浜公園	7	98
オープンガーデンピクニックティー	横浜市イギリス館	1	32
海開きイベント	海の公園	1	150
海とのふれあいセンターまつり	海の公園	1	300
夏休み宿題お助け隊	こども植物園	1	60
寄せ植え講座	横浜市イギリス館	1	20
季節のまつり等	三ツ沢公園他 6 公園	22	10,921
自然工作教室	岸根公園他 3 公園	7	269
自然観察会	三ツ沢公園他 3 公園	11	170
植物関連の講座・教室	こども植物園、 馬場花木園	105	2,315
植物等の展示会	こども植物園	15	4,300
みどりの学校	こども植物園	13	227
季節の装飾	三ツ沢公園他 14 園館	68 (随時 注1)	102,304 (多数 注2)
植物園出張講座・相談	俣野別邸庭園	1	25
動物園出張講座	俣野公園、俣野別邸庭園	2	35
野鳥・草花の観察	富岡総合公園	1	80

注1 野鳥公園 注2 長浜公園

(イ) 市民参加・協働

ボランティアや地域住民、学校等と協働で、清掃活動や環境教育に関連するイベントや教室等を実施しました。また、馬場花木園の古民家一般開放を記念し、オープニングイベントを行いました。

(主な取り組み)

	実施場所	実施件数(件)	参加者数(人)
古民家オープニングイベント	馬場花木園	1	80
公園ボランティア	三ツ沢公園他 19 園館	1,655 (通年 注1)	7,365
地域との連携	三ツ沢公園他 7 公園	75 (通年 注2)	6,607
バラ、宿根草、竹、花ボランティア・みどりの学校サポーター	こども植物園	81	938
山手公園七夕飾り (元街小学校と連携)	山手公園	1	200
次世代の地域人材の育成 (元街小学校と連携)	ベーリック・ホール、 山手 234 番館	1	59
次世代の地域人材の育成	山手公園	1	2

注1 海の公園、長浜公園、俣野別邸庭園 注2 俣野別邸庭園

イ 文化・芸術振興

横浜山手西洋館では花と器のハーモニー2019 を実施したほか、旧伊藤博文金沢別邸や山手 111 番館での周年イベントの実施、馬場花木園の茶室利用制度など、歴史文化施設を活用した催物やコンサート等を実施し、文化・芸術への関心と振興を図りました。

(主な取り組み)

	実施場所	実施件数(件)	参加者数(人)
サマーフェスティバル	山手西洋館	19	1,242
映画上映会	俣野公園	3	125
ベーリックフェスティバル	ベーリック・ホール	4	660
旧伊藤博文金沢別邸復元 10 周年イベント	野島公園	1	615
山手 111 番館公開 20 周年記念イベント	山手 111 番館	1	31
山手 234 番館公開 20 周年記念イベント	山手 234 番館	1	28
博文邸建築講座	野島公園	1	50
西洋館・テニスの歴史クイズ	山手西洋館 7 館、 テニス発祥記念館	通年	4,217
レセプション会場サービス	横浜市イギリス館、 ベーリック・ホール	1	60
旧山手 68 番館の展示コーナー	旧山手 68 番館	通年	—
茶室のお試し利用制度・地域活動団体誘致	馬場花木園	2	21
茶室の未使用時の一部開放	馬場花木園	2	—
山手公園、元町公園ガイドツアー	山手公園、元町公園	6	54

	実施場所	実施件数(件)	参加者数(人)
西洋館をめぐる散策ガイドツアー	山手西洋館	1	10
金澤歴史ガイドツアー	野島公園	1	20
茶道体験教室・お茶会	野島公園	1	151
花と器のハーモニー	山手西洋館	24	80,345
歴史や文化の講座・教室	野島公園他 9 園館	9	217
昭和に関する展示	俣野別邸庭園	1	150
書を楽しむ講座	馬場花木園	1	1
ハロウィンウォーク	山手西洋館、山手公園 および近隣施設	9	76,484
世界のクリスマス・イルミネーション・キャンドルガーデン	山手西洋館 6 館、山手 68 番館、イタリア山庭園	19	191,718
横浜山手芸術祭	山手西洋館および近隣 施設	68	28,003
花と博文邸	野島公園	1	1,570
西洋館ウェディング	山手西洋館(山手 234 番館を除く)	17	681
西洋館コンサート	山手西洋館(外交官の 家・横浜市イギリス館 を除く)	31	1,908
館内ガイド	山手西洋館	414	2,855
リビングコンサート・ガーデン コンサート	俣野別邸庭園	16	500

ウ スポーツ振興

公園の運動施設を活用して、野球教室やサッカー教室、テニス教室などのスポーツに関する催物を開催し、スポーツの振興を図りました。

(主な取り組み)

	実施場所	実施件数(件)	参加者数(人)
野球場無料開放サービス	岸根公園	2	78
ツリーライミング体験	岸根公園	1	20
テニスステップアップレッスン	山手公園	2	72
ウォーキング教室	俣野公園	1	42
野球運動会	俣野公園	1	120
室内練習場の単独利用	俣野公園	571	4,578
トスベースボール大会の開催	長浜公園他 2 公園	3	770
サッカースクール	海の公園 長浜公園	通年 2	885
「テニスの日」記念イベント	山手公園、テニス発祥 記念館	1	44
ドリームカップ YOKOHAMA ソフトボール大会	長浜公園	1	250
野球場の冬期開場	岸根公園他 3 公園	23	1,175
横浜 DeNA ベイスターズ野球 教室	岸根公園、長浜公園	24	1,536
テニス教室	三ツ沢公園	22	673

エ 管理運営

公園の窓口案内や安全管理等による利用者サービスの提供、清掃・点検・修繕や植栽・運動施設の管理等を行うとともに、公園緑地に関する広報を行いました。

(7) 利用者サービスの提供

利用者のニーズを把握するためのアンケート調査や施設、イベント等の情報提供、愛犬のお散歩マナー教室、遊具の遊び方教室等の利用指導、安全対策等、利用者サービスの向上や安全・安心な施設利用の促進に努めました。

2月下旬からは新型コロナウイルス感染拡大を受け、園内放送等で利用者に注意喚起を行いました。

(4) 施設・園地等管理

園内の清掃、園路、施設や給排水設備等の点検・補修・改良等を実施したほか、各公園の特性に応じた植物や生物の育成や管理、花壇づくり等を行いました。

また、災害対応のため、災害時優先電話の配備や防災用品の配備を各公園で実施しました。特に、台風15号及び19号の地すべり、倒木等といった大きな被害を受けた各動物園では、再度園内全域の巡視を行い、横浜市と協力して危険樹木の剪定作業を実施し、迅速な対応や情報共有など、危機管理体制の強化に努めました。

(5) 広報

ホームページで、公園の基本情報等のほか、最新の催物の告知やお知らせを積極的に配信しました。公園ブログ及び公園Facebookでは、花の見ごろや近況、開催した催物の様子等を発信しました。

また、公園施設の認知度を高めるため、記者発表や広報よこはま、タウン誌等、媒体を活用したタイムリーな情報提供に努めました。さらに、東京方面からの集客誘致を図るため、鉄道事業者と連携し、東京方面へのポスター掲示やチラシ配布等を行いました。

その他、「山手通信」や「こども植物園だより」等、公園で開催する催物や動植物の紹介を行う印刷物の発行を行いました。

(3) 動物園事業

決算額：2,921,291 千円

ア 普及啓発

来園者が動物を通して「命のすばらしさ」「命のぬくもり」「自然環境の大切さ」などについて関心を深め、学ぶための事業を、教育機関やボランティア等とも連携しながら推進しました。また、「よこはま夜の動物園」をはじめ、数多くのイベント等を企画・実施しました。

	令和元年度入園者数(人)
よこはま動物園	982,820
野毛山動物園	548,927
金沢動物園	246,982
合計	1,778,729

(7) 企画展等

動物を通じた自然環境に関するテーマを取り上げた企画展等を開催しました。

(主な取り組み)

	実施場所	実施日	実施日数(日)
開園 20 周年記念特別企画展「知ってる？気になる？ズーラシアヒストリー」	よこはま動物園	3/20～9/2(注)	138
Zoorasia Art Garelly「和紙工芸やまねこ人形展」		5/31～6/10	10
アフリカの動物パネル展		6/1～8/31	79
REALBONES 展		9/4～12/2	82
ズーラシアフェス！パネル展		9/21～9/30	10
干支展		12/4～3/2	69
Zoorasia Art Garelly「動物たちのいる素晴らしい世界」		2/8～2/27	17
飼育の日 出張！動物園の台所ガイド		4/20、21	2
GW「The ホネ展 2019」	野毛山動物園	5/3～5	3
横浜開港記念日(ポスターカード配布)		6/2	1
ナイトのげやま夕涼みガーデンライブ		8月土曜日	5
動物感謝祭パネル		9/4～23	20
飼育員のエサづくりライブ		11/3、10、17	3
西区役所・中央図書館連携巡回パネル展「え！キリンがいなくなる！？」		11/16～30	15
のげやまクリスマス特別ガイド		12/21、22	2
ニホンツキノワグマの誕生日会		1/13	1
インドライオンの「ラージャー」誕生日会		2/11	1

	実施場所	実施日	実施日数(日)
早春の植物展	金沢動物園	2/2～4/7(注)	65
みんなで作るおりがみ展		4/13～5/12	30
ヤマユリと四季の見どころ展		5/18～7/7	51
ヘイケボタル発光展示		6/22～7/10	19
むし・虫・カブトムシ!展		7/13～8/25	44
木の実・草の実・紅葉展		9/7～10/27	51
アニマルアートコラボ展 Vol. 10		10/5～11/10	37
植物画展		11/3～12/2	30
手作りおもちゃ展		12/8～1/27	51
早春の植物展		2/1～28	28

注 複数年度にまたがった実施期間

(イ) 環境教育・体験活動

学校教育等と連携して、環境教育・体験活動を実施しました。

(主な取り組み)

	実施場所	実施日	参加者数(人)
職場見学・職業体験・職業インタビュー・出張講演・連携授業等	よこはま動物園	通年	4,821
	野毛山動物園	通年	5,574
	金沢動物園	通年	4,714
団体用学習プログラム	よこはま動物園	通年	6,428
	野毛山動物園	通年	25,941
	金沢動物園	通年	10,540
ガイドツアー等	よこはま動物園	通年	7,341
	野毛山動物園	通年	495
	金沢動物園	通年	420
動物ガイド	よこはま動物園	通年	129,319
	野毛山動物園	通年	—
	金沢動物園	通年	42,274
「アフリカのサバンナ」エリアでの体験活動 ①バードショー	よこはま動物園	4/1～2/24	43,291
「アフリカのサバンナ」エリアでの体験活動 ②ラクダライド		4/1～2/24	6,804
「アフリカのサバンナ」エリアでの体験活動 ③ピグミーゴートとのふれあい		4/1～2/24	28,879
ぱかぱか広場での体験活動 ①小動物とのふれあい		4/1～2/24	38,394
ぱかぱか広場での体験活動 ②馬とのふれあい		4/1～2/24	35,054

・飼育体験

飼育展示の作業を体験プログラムとして実施しました。

	実施場所	実施日	参加者数(人)
1日飼育体験	よこはま動物園	7/24～27	107
	野毛山動物園	7/24～26	53
	金沢動物園	11/9、16	49
大人のための1日飼育体験	よこはま動物園	6/1、2	46
	野毛山動物園	1/18、26	25
	金沢動物園	11/23	20

(ウ) イベント

動物園の魅力アップと利用の促進等のため、イベント・キャンペーンを実施しました。

(主な取り組み)

	実施場所	実施日	参加者数(人)
「よこはま夜の動物園」 ナイトズーラシア・ナイトのげ やま・ナイト金沢 ZOO	よこはま動物園	8月の土日祝	71,174
	野毛山動物園		16,665
	金沢動物園		12,706
ドリームナイト・アット・ザ・ズー	よこはま動物園	9/7	4,103
	野毛山動物園		166
	金沢動物園		319
ズーラシアガーデンパーティー	よこはま動物園	3/23～4/4(注)	15,450
開園20周年記念プレゼント		4/20～24	1,000
開園20周年記念式典		4/21	78
開園20周年記念動物たちに20回 プレゼント		4/21、5/12、 19、26	2,130
開園20周年特別企画！20組ご招待！ ズーラシアフェス！		4/21～11/27	35
ふれあい動物園		9/21～9/23	16,599
ハロウィンイベント		10/19～11/24 の土日祝	7,372
ハッピークリスマス in ズーラシア		10/1～31	87,978
ズーラシアでお正月		12/21～22	3,991
イヌフェス！		1/2～5	27,648
ハッピーバレンタイン in ズーラシア		1/2～2/3	88,471
開園感謝祭		2/8、9	10,463
クールビズ ZOO キャンペーン		4/1	100
のげやま七夕まつり		7/1～9/30	116,787
シルバーウィーク		6/26～7/7	7,023
のげやまハロウィン		9/15～21	12,480
のげやまクリスマス	10/1～31	50,227	
干支花壇	11/13～12/25	53,696	
インドライオンの「ラージャー」 誕生日会	11/13～1/5	74,892	
のげやまバレンタイン	2/11	200	
	2/8、9	200	

注 複数年度にまたがった実施期間

	実施場所	実施日	参加者数(人)
インドまつり	金沢動物園	5/3、4	10,586
ヒツジの毛刈りショー		5/5	1,200
シルバーウィークスペシャル		9/14～16	5,157
ももいろクローバーZ佐々木彩夏 コラボ企画		12/12～1/13	20,845
特別開園「ZOOから初日の出！」		1/1	628
かなざわバレンタイン「フェアト レード de チョコまつり」		2/8、9	3,412

(I) 市民参加・協働

動物のガイド等をボランティアと協働して行うとともに、近隣住民や団体、区役所等と連携した活動に取り組みました。その他アニマルペアレント制度の運営、横浜市動物園友の会の事務局を務めました。

ボランティア支援・協働実績

	区 分	実施件数 (件)
動物ガイド等	よこはま動物園	79
	野毛山動物園	113
	金沢動物園	75
調査・研究活動のサポート	よこはま動物園	56
	野毛山動物園	108
	金沢動物園	64
植物管理補助	金沢動物園	34

・地域との連携

近隣住民や団体、区役所等と連携した活動を行いました。

	区 分	実施件数 (件)
四季の森公園まつりへの協力、中山まつりへの協力 等	よこはま動物園	23
西区民まつりへの協力、横浜にぎわい座への協力 等	野毛山動物園	13
金沢いきいきフェスタへの協力、金沢健康ウォーキングへの協力 等	金沢動物園	8

・アニマルペアレント制度

動物への愛着と動物園への理解を深めるとともに、動物の餌代や展示場の改善等を行うため市民の皆様へ支援を募りました。

① 支援実績

	口数 (口)	金額 (円)
よこはま動物園	605	3,025,650 (端数入金あり)
野毛山動物園	467	2,335,000
金沢動物園	354	1,770,000
合 計	1,426	7,130,650

② 支援金の使途

よこはま動物園では、チンパンジー展示場の擬木修繕、ハチクイ展示場の擬岩修繕等、野毛山動物園では、ニホンツキノワグマ展示場の組み木修繕、なかよし広場説明台修繕等、金沢動物園ではインドゾウ展示場整備用山砂の購入、クロサイ体重計測箱修繕等に活用させていただきました。

③ ニュースレター

支援いただいた動物の近況や感謝の日イベントの報告として、ニュースレターを年4回計2,000部発行しました。

④ 感謝の日イベント

アニマルペアレントの支援者向けに、バックヤード見学等を行いました。

	実施日	実施内容
よこはま動物園	10/20	バックヤードツアー・エサやり体験
野毛山動物園	10/6、2/8	爬虫類館&飼料庫ツアー、ネズミマスターになろう
金沢動物園	9/29、2/15	インドゾウバックヤードツアーと新給餌器お披露目会！ゾウに砂をプレゼント！

・横浜市動物園友の会

機関誌「Zoo よこはま」の発行や例会の開催等、横浜市動物園友の会の活動の事務局を務めました。

・企業協賛

野生動物の保護・繁殖や、環境教育の普及・広報宣伝活動・自主事業の推進などのため、企業協賛をいただきました。

(主な協賛企業)

	協賛企業
よこはま動物園	ウエイズグループ (横浜トヨペット(株)、トヨタカローラ神奈川(株)、ネッツトヨタ神奈川(株)、(株)トヨタレンタリース横浜)
	コカ・コーラ ボトラーズ ジャパン(株)
	高梨乳業(株)
	サントリービバレッジソリューション(株)
	アサヒ飲料販売(株)
	三井住友海上あいおい生命保険(株)
	ジブラルタ生命保険(株)
	(株)博報堂
	豊島(株)
	野毛山動物園
金沢動物園	(株)博報堂

イ 飼育展示・野生生物保全

飼育展示計画の立案、飼育動物の収集、展示や健康維持のための診療・検査を行うほか、野生生物の保全のための調査研究、保護、繁殖や収集を行いました。

(7) 飼育展示

動物生態に合わせた展示計画を策定し実施するほか、飼育動物の記録や飼料の調達、給餌等を行いました。

令和2年3月31日現在

飼育動物						
飼育動物数	項目		目	科	種	点
	飼育動物数	よこはま動物園	哺乳綱	10	26	53
鳥綱			15	20	43	263
爬虫綱			2	2	3	5
魚綱			1	1	1	4
小計			28	49	100	754
野毛山動物園		哺乳綱	7	18	20	772
		鳥綱	11	13	34	203
		爬虫綱	3	16	34	150
		魚綱	2	3	5	1,102
		小計	23	50	93	2,227
金沢動物園		哺乳綱	6	14	22	156
		鳥綱	8	9	11	22
		爬虫綱	1	3	5	15
		両生綱	2	5	6	41
		魚綱	3	4	4	1,332
	小計	20	35	48	1,566	
合計		39	89	201	4,547	

※目、科、種の合計は、3園重複分を除く

(4) 診療・検査

血液検査・レントゲン検査・超音波検査等による動物検診、ワクチン接種等による感染症予防、新規搬入動物の検疫、死亡動物の病理解剖等の獣医療を行いました。

(ウ) 調査研究

飼育管理技術向上のために、大学や研究機関と共同で動物行動学に関する研究や検体を提供して野生動物の生理や生態の解明に努めました。また、動物の生態や行動に関する研究会を開催したほか、研究成果を学会や学術誌等で発表しました。

	区 分	実施件数 (件)
園内研究会	よこはま動物園	23
	野毛山動物園	12
	金沢動物園	14
大学等と連携した調査研究	よこはま動物園	28
	野毛山動物園	10
	金沢動物園	19
外部研究会等への発表	よこはま動物園	6
	野毛山動物園	6
	金沢動物園	18

(エ) 野生生物保護・繁殖

種の保存を目的として精子・卵子、血液、細胞等を凍結保存するほか、国内外の関係団体や研究機関等と連携して長期飼育下繁殖計画を策定し、希少種の保護繁殖に取り組みました。

・高病原性鳥インフルエンザ対策

横浜市と連携して、鳥インフルエンザマニュアルに則り高病原性鳥インフルエンザ防疫対策に取り組みました。

・豚コレラ防疫対応策

横浜市と連携して、CSF（豚熱）防疫対策に取り組みました。

動物の繁殖			
実績	種 名	点	備 考
	ニホンザル	3	自然
	フランソワルトン	1	自然
	アカアシドックラングール	1	自然
	スマトラトラ	1	人工
	キリン	1	自然
	ゴールデンターキン	1	自然
	エランド	2	自然
	フンボルトペンギン	3	自然
	コウノトリ	1	自然
	ベニジュケイ	1	自然
	オウギバト	1	自然
	ズグロウロコハタオリ	1	自然
	キタベニハチクイ	7	自然

動物の繁殖				
実績	種	名	点	備考
		アカエリマキキツネザル	5	自然
		フサオマキザル	1	自然
		クロツラヘラサギ	1	自然
		ニホンキジ	5	自然
		インドクジャク	2	自然
		ハウシャガメ	6	人工
		ヘサキリクガメ	1	人工
金沢動物園		オオカンガルー	1	自然
		アラビアオリックス	1	自然
		オオツノヒツジ	1	自然
		スーチョワンバーラル	1	自然
		アカネズミ	5	自然
		ジムグリ	3	人工

- ・ 傷病鳥獣の保護

ケガや病気により保護された野生鳥獣を治療し、野生に帰す取り組みを行うとともに、園内ガイド等で野生動物の現状を紹介しました。

- ・ 講演会等の実施

野生動物保護についての市民の皆様に向けた普及活動として、各園にて講演会等を実施しました。

よこはま動物園では、1月にイヌ科動物をテーマにしたシンポジウムを実施し、飼育されているイヌ科動物や野生のリカオンの研究について講演を行いました。この中で、当協会が2008年から2018年まで10年間に渡って実施したウガンダ野生生物教育センター（UWEC）への技術支援事業の紹介と実績をまとめた報告書の配布を行いました。

野毛山動物園では、2月に「子年にネズミを学ぼう！～ネズミ研究の第一人者が語る！ネズミのお話～」をテーマにした講演会を開催予定でしたが、新型コロナウイルス感染症感染拡大防止のため中止としました。

金沢動物園では、1月に「カピバラの知られざる世界」をテーマにした講演会を実施しました。

- ・ ツシマヤマネコ保護増殖事業への参加

環境省から公益社団法人日本動物園水族館協会（JAZA）へ委託された事業に参加しました。11月に雌雄各1頭を新たに導入し、1月には人工授精の取組を始めました。そのほか、飼育展示を通じた市民の皆様への普及活動を行いました。

(オ) 動物収集・血統管理

新規飼育展示動物の収集や飼育動物の補充のため、他園と動物の交換、貸借を行いました。また、動物の誕生、死亡、移動等の情報を記録する動物台帳の管理や、国内外への会議（JAZA、WAZA 等）に参加するなど、関係団体と協力して血統管理及び情報交換を行いました。

（主な動物）

	入 園		出 園	
	動物名	点数 (点)	動物名	点数 (点)
よこはま動物園	オオアリクイ	1	フランソワルトン	2
	シシオザル	2	アビシニアコロブス	1
	ヤブイヌ	2	リカオン	4
	ツシマヤマネコ	2	チーター	1
	スマトラトラ	1	スマトラトラ	1
	チーター	1	コウノトリ	1
	マレーバク	1	ギンケイ	2
	セイキチョウ	1	カピバラ	1
野毛山動物園	シロトキ	1	アナグマ	3
	グレビーシマウマ	1	アカツクシガモ	4
	カンムリセイラン	2	カンムリセイラン	2
	ホトケドジョウ	75	ホオアカトキ	3
	ヒバカリ	1		
	ホオアカトキ	2		
	リュウキュウヤマガメ	1		
	ハウシヤガメ	2		
金沢動物園	カピバラ	1	ミゾゴイ	1
	マーラ	2	ホトケドジョウ	75
	ミゾゴイ	1		
	ホトケドジョウ	6		

ウ 管理運営

動物園の窓口案内や安全管理等の利用者サービスの充実、清掃・点検・修繕や植栽等の管理を行いました。

(ア) 利用者サービスの提供

利用者のニーズを把握するためのアンケート調査を行うなど、利用者サービスの向上や安全・安心な施設利用の促進に努めました。また、近隣の警察や消防署等と連携して災害や事故に対する訓練を行いました。

- ・利用者調査

来園者ニーズを把握し、サービス、動物展示等を改善するためアンケート調査を実施しました。

・災害への備え

大規模な災害対策として、各園に飲料水を備蓄したほか、近隣の警察や消防署等と連携して災害や事故に対する訓練などを実施し、安全性の向上に努めました。

(イ) 施設・園地等管理

安全・安心して利用できる施設の提供と動物の健康管理のために、施設や展示場、設備機器等の清掃・点検・補修・改良等を行いました。

よこはま動物園では、里山ガーデンの大花壇公開にあわせて、園内を花などで装飾しました。

野毛山動物園では、レッサーパンダ、ホンシュウジカ舎などに屋上にたまった落葉の清掃をするためのトラップを設置しました。

金沢動物園では、横浜市とともに園内の樹木の管理方法等について検討会を重ね、「金沢自然公園保全管理計画」の策定に協力しました。また、台風 15 号及び 19 号による地すべり、倒木等大きな被害を受けた各動物園では、来園者の安全確保を最優先とし、早期の災害復旧に努めるとともに、金沢動物園では再度園内の全域の巡視を行い、横浜市と協力して危険樹木の剪定作業を実施しました。

よこはま動物園

	概 要
アムールヒョウ展示場	老朽化した寝台や止まり木の改修を行いました。
シシオザル展示場	老朽化した止まり木の交換などの改修を行いました。
ニホンザル展示場	逸走事故につながりそうな危険個所の改修を行いました。
ハタオリ・ハチクイ展示場	床面、擬岩の修繕を行い、衛生管理を強化しました。

野毛山動物園

	概 要
円形サル舎屋根修繕	台風 19 号で破損した箇所を改修を行いました。
コアリクイ舎エアコン修繕 展示場止まり木更新	飼育動物の健康管理や冷暖効率を上げるため、エアコンを修理しました。老朽化した展示場止まり木の更新を行いました。
なかよし広場	小動物の展示箱、ガイド台等の更新を行いました。
レッサーパンダ、ホンシュウ ジカ舎屋上	屋上の落ち葉清掃のためトラップを設置しました。
類人猿舎裏階段及びキリン舎 脇階段	冬期や夕方の照度確保のために外灯を設置しました。

金沢動物園

	概 要
こども広場斜面遊具	ネットの修繕や、丸太渡りのチェーン交換、ウッドクライム登はんロープの交換、ローラー滑り台ローラー交換、ネットクライム着地点へのゴムマットの設置などを行い、遊具の安全性を高めました。
台風被害の復旧作業	幹・大枝折れや倒木約 300 本以上の復旧処理のほか、倒木により崩壊した法面の復旧、強風等で倒れにくくするために高木の剪定等を行いました。
バーベキュー広場低木植栽	上部の斜面からの雨水排水により表土が流出したバーベキュー場に低木を補植し、表土の流出を止めるとともに、自然公園内の魅力アップに努めました。
ベンチ修繕	老朽化したベンチの修繕（33 基）を行いました。

(ウ) 広報・集客活動

動物園や動物についての情報を提供するため、看板やポスター等の制作・設置、各種メディアへの情報発信や、SNS (Facebook/Twitter/YouTube) での情報発信を行い、タイムリーな情報提供に努めました。また、近隣の区役所と連携し、区連合町内会における、イベントの PR や、区民まつり等のイベントに積極的に参加しました。

広域的な集客活動としては、「よこはま夜の動物園」の広報活動において、横浜近郊のファミリーレストランでのテーブルステッカー広告の掲出、東京新聞への広告出稿等を行いました。その他新たな取り組みとして、大手旅行情報サイト「じゃらん」によこはま動物園および金沢動物園の情報掲載と特別プランの提供を行い、より広い範囲からの誘客を図りました。

また、コロナウイルス感染拡大防止のため臨時休園となった 2 月 29 日以降については、SNS と動画共有サイト (Youtube) を利用し、休園中の動物の様子等を伝えるための積極的な情報発信に努め、応援や感謝等好意的なコメント等が多く寄せられました。

2 収益事業

(1) 経営事業

決算額：1,239,813千円

ア 駐車場

公園、動物園等の利用者の利便を図るため駐車場を経営しました。

	収容台数（台）			利用台数（台）		
	普通車	バス等	自 動 二 輪 車	普通車	バス等	自 動 二 輪 車
公園駐車場(19公園)	4,422	47	23	1,037,218	4,271	5,172
動物園駐車場(2動物園)	3,481	49	—	277,397	2,381	—
その他駐車場(1箇所)	101	4	—	44,860	—	—
合 計	8,004	100	23	1,359,475	6,652	5,172

バス等は収容可能台数（普通車のスペースを利用して収容）

イ 飲食

各公園施設等で飲食店や喫茶室を経営しました。

海の公園では、冬季の閑散期対策として「かき小屋」の営業を行いました。また、俣野別邸庭園の喫茶室では、季節に合わせたメニューやイベント時の特別メニューを提供しました。

各動物園では、よこはま動物園開園20周年記念メニューをはじめとした、新規メニューや季節限定メニュー（ビアガーデン等）を展開しました。野毛山動物園のひだまり休憩棟カフェをリニューアルし、地産地消のメニューを加えるなど、魅力あるカフェづくりに取り組みました。

ウ 販売

山手西洋館では西洋館カレンダーをはじめ、バラのジャムや刺しゅうハンカチなど、西洋館の特徴や歴史的背景を反映したオリジナルの土産品を販売しました。

動物園3園では、動物の親子の様子が学習できる絵本カレンダーを販売しました。また、よこはま動物園と野毛山動物園の物販店舗をリニューアルし、オープンに合わせて各園オリジナルのぬいぐるみ等を販売しました。よこはま動物園の開園20周年記念として、トートバックやマスキングテープなどのオリジナル商品の販売を行うとともに、人気アパレルブランドとコラボした動物園Tシャツを販売しました。

エ その他

バーベキュー場や公園売店の経営、自動販売機の設置・管理のほか、よこはま動物園ではレンタルサービスを見直し、窓口販売品目の整理等を行いました。また、よこはま動物園では園内移動バスの運行を行いました。

- ・バーベキュー場

海の公園他3箇所にあるバーベキュー場を経営し、通常の設定貸出のほか、インターネットによる予約受付や、炭、薪及び鉄板等の販売・レンタルを実施しました。また利便性向上のため、一部施設では食材販売等のサービス拡充に努めました。

- ・自動販売機事業

横浜市からの許可を受けて、市内の公園施設、動物園等に設置した202台（うち31台が災害時対応機種）の飲料・食品・利便性商品の自動販売機を管理しました。その他記念メダルや自動写真機（ポストカード）など14台の自動販売機を管理しました。

- ・施設の貸出

馬場花木園の茶室や、クロス・パティオのグリーンスポット等を貸し出しました。

- ・園内バス

よこはま動物園内において来園者の利便性を向上させるため、オカピ型バス「ズッピ」号、「サバンナ」号の2台の運行を行いました。

3 その他の取り組み

(1) 広報・広聴

ア 広報

当協会の事業の取り組みを広く市民の皆様に伝え、緑化や自然環境、野生生物に関する普及啓発と施設利用の促進を図るため、各種媒体等を活用した広報事業を展開しました。

- ・ 記者発表

新聞等のマスメディアへの情報提供をより効果的に行うため、発表のタイミングや資料の充実に留意し、97件の記者発表を行いました。

- ・ ホームページ

四季折々のイベント情報やブログの更新など、タイムリーな情報提供に努めました。

- ・ 「ヨコハマ・四季の緑」フォトコンテスト

横浜市内で撮影した四季折々の作品(写真)を募集しました。郵送とインターネットによる募集を行い、応募総数 657 点のうち、16 点の入賞作品を決定しました。入賞作品は横浜市庁舎をはじめ、市内 4 箇所の施設で巡回展示を行うとともにホームページや当協会の季刊誌でも紹介しました。

- ・ 季刊誌「みどり」

当協会の事業の取り組みや管理施設のイベント等を掲載する季刊誌を発行し、横浜市役所、区役所、地区センターや当協会の管理施設等で広く市民の皆様に配布・広報しました。(年 4 回計 56,000 部)

- ・ 「事業のご案内」

当協会の事業概要を紹介するツールを作成し、ホームページで公開しました。

イ 広聴

ホームページ等を通じて当協会に寄せられた 131 件のご意見・ご要望を真摯に受け止め、施設管理や各事業の取り組みに活かすなど、利用者満足度の向上に努めました。

Ⅲ 評議員会・理事会・監査

1 評議員会

定時	開催日	令和元年6月26日(水)	
	場 所	(公財)横浜市緑の協会 会議室	
	議 事	第1号議案	平成30年度決算報告
		第2号議案	理事の選任について
		報告事項1	平成30年度事業報告
		報告事項2	平成31年度(2019年度)事業計画
報告事項3	平成31年度(2019年度)収支予算		
決議の省略	開催日(決議日)	令和元年8月22日(木) 書面同意	
	議 事	第1号議案 理事1名の選任について	
決議の省略	開催日(決議日)	令和2年3月30日(月) 書面同意	
	議 事	第1号議案 理事1名の選任について	

2 理事会

第1回	開催日	令和元年6月10日(月)	
	場 所	(公財)横浜市緑の協会 会議室	
	議 事	第1号議案	平成30年度事業報告
		第2号議案	平成30年度決算報告
		第3号議案	令和元年度(2019年度)定時評議員会の招集の決定
		第4号議案	評議員全員の書面同意による決議の省略についての承認の件
報告事項1	理事長及び常務理事の職務の執行状況報告		
決議の省略	開催日(決議日)	令和元年7月29日(月) 書面同意	
	議 事	第1号議案 評議員全員の書面同意による決議の省略についての承認	
第2回 (決議の省略)	開催日	令和2年3月19日(木)	
	議 事	第1号議案	令和2年度事業計画
		第2号議案	令和2年度収支予算、資金調達及び設備投資の見込み
		第3号議案	評議員全員の書面同意による決議の省略についての承認の件
報告事項1	理事長及び常務理事の職務の執行状況報告		

3 監査

第1回	実施日	令和元年5月31日(金)、令和元年6月4日(火)
	対 象	平成30年度事業報告及び会計報告にかかる書類

IV 参考

1 法人の概況

(1) 設立年月日

昭和 54 年 3 月 15 日(登記年月日)

(2) 公益財団法人へ移行

平成 24 年 4 月 1 日(移行登記年月日)

(3) 主務官庁

神奈川県総務局組織人材部文書課

(4) 主たる事務所

横浜市中区日本大通 58 番地 日本大通ビル 2 階

(5) 組織図

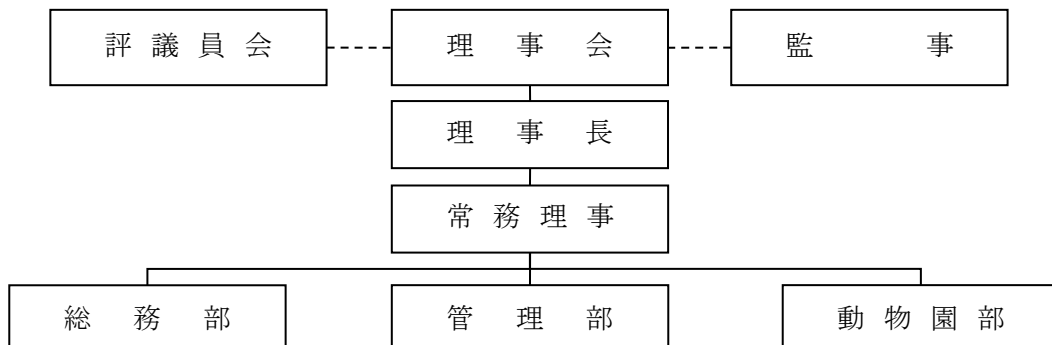

(6) 役員等に関する事項

ア 評議員（7名）

平成31年4月1日から令和2年3月31日

役 職	氏 名	異動年月日	異動年月日	常勤/非常勤	担 当 職 務 / 現 職
評 議 員	山田幸子	24.4.1 就任		非 常 勤	グリーンアドバイザーの会理事
	ヒサクニヒコ	24.4.1 就任		非 常 勤	横浜市動物園友の会会長 イラストレーター
	日野晶也	24.4.1 就任		非 常 勤	(学)神奈川大学 理学部教授 常務理事
	藤吉信之	30.6.15 就任		非 常 勤	(一社)日本造園建設業協会 専務理事
	小野耕一	27.6.17 就任		非 常 勤	(株)相鉄ホールディングス 参与
	小林正幸	31.4.1 就任		非 常 勤	横浜市環境創造局長
	小池恭一	30.6.15 就任		非 常 勤	(公財)横浜観光コンベンション・ビューロー 専務理事

イ 理事（8名）

平成31年4月1日から令和2年3月31日

役 職	氏 名	異動年月日	異動年月日	常勤/非常勤	担 当 職 務 / 現 職
理 事 長	上原啓史	29.7.1 就任		常 勤	
常務理事	山崎隆弘	27.4.15 就任	2.3.31 辞任	常 勤	
理 事	坂田 宏	24.4.1 就任		非 常 勤	(公社)日本家庭園芸普及協会会長
	東穂嘉洋	28.6.22 就任	1.6.26 辞任	非 常 勤	横浜農業協同組合専務理事
	波多野優	1.6.27 就任		非 常 勤	横浜農業協同組合専務理事
	矢部 均	27.6.24 就任		非 常 勤	(一社)横浜市造園協会副会長
	溝呂木啓之	29.7.5 就任	1.8.31 辞任	非 常 勤	(公社)横浜市獣医師会副会長
	加藤 規	1.9.1 就任		非 常 勤	(公社)横浜市獣医師会副会長
	磯崎保和	30.6.26 就任		非 常 勤	横浜市町内会連合会副会長
鷺尾和行	31.3.13 就任		非 常 勤	横浜商工会議所 常務理事	

ウ 監事（2名）

平成31年4月1日から令和2年3月31日

役 職	氏 名	異動年月日	異動年月日	常勤/非常勤	担 当 職 務 / 現 職
監 事	横濱英紀	24.4.1 就任		非 常 勤	あすか会計事務所税理士
	西川嘉輝	26.5.12 就任		非 常 勤	(一財)公園財団 常務理事

(7) 職員に関する事項

令和2年3月31日現在

職 種		平成27年度	平成28年度	平成29年度	平成30年度	令和元年度	
事務 環境 医療	部長	—	1	1	—	—	
	課長	7	6	7	7	6	
	係長	10	15	16	15	18	
	係員	24	23	24	26	32	
	小計	41	45	48	48	56	
造園 農業	部長	1	1	1	2	2	
	課長	1	1	—	—	1	
	係長	2	2	3	3	3	
	係員	7	7	7	9	9	
	小計	11	11	11	14	15	
公園管理	係員	—	—	—	4	8	
	小計	—	—	—	4	8	
電 気	課長	—	—	1	1	1	
	係長	3	4	3	1	1	
	係員	—	—	—	—	—	
	小計	3	4	4	2	2	
技 術	部長	1	1	1	—	—	
	課長	1	1	—	—	—	
	係長	2	2	2	1	1	
	係員	1	1	—	1	1	
	小計	5	5	3	2	2	
動物 飼育 生物	課長	1	2	2	2	2	
	係長	8	7	7	7	7	
	係員	56	63	63	65	64	
	小計	65	72	72	74	73	
獣 医	課長	—	—	—	—	—	
	係長	3	2	2	2	1	
	係員	6	8	8	8	9	
	小計	9	10	10	10	10	
嘱 託	事 務	課長	—	—	—	—	
		係長	3	4	3	3	1
		係員	41	38	41	39	34
		小計	44	42	44	42	35
	造園	係員	2	2	2	2	0
	公園管理	係員	16	10	23	23	20
	電 気	係員	—	—	—	2	2
	技 術	係員	7	12	4	1	0
	動物・飼育	係員	38	37	40	39	37
	獣 医	係員	2	—	2	4	3
業 務	係員	1	1	1	—	—	
合 計		238	257	264	267	263	

2 統計資料

(1) 公益目的事業

ア 緑化推進事業

		単位	平成 27年度	平成 28年度	平成 29年度	平成 30年度	令和 元年度
基金造成額（累計）		千円	2,631,289	2,644,798	2,656,833	2,670,445	2,682,416
基金運用収入		千円	39,330	45,196	28,971	29,140	29,332
内 訳	大口定期	千円	50	50	50	115	2
	国債・市債・社債	千円	34,720	39,566	20,101	20,205	20,510
	外国債	千円	4,560	5,580	8,820	8,820	8,820
スプリングフェア (入場者数)	チューリップまつり	千人	180	135	55	81	183
	花壇展	千人	220	170	—	204	171
よこはま緑の推進団体（登録数）		団体	1,061	1,073	1,089	1,073	870
よこはま花と緑の推進リーダー（認定者数）		人	142	160	176	191	213

イ 公園事業

(7) 有料施設の利用実績

		単位	平成 27年度	平成 28年度	平成 29年度	平成 30年度	令和 元年度
岸根公園		件	812	813	806	836	724
長浜公園		件	7,910	7,599	7,656	7,275	7,051
野島公園		件	363	355	342	477	475
俣野公園		件	792	597	639	734	659
山手公園		件	4,425	6,227	6,108	6,166	6,121
三ツ沢公園		件	—	24,903	27,759	28,634	28,341
合計		件	14,302	40,494	43,310	44,122	43,371

令和元年度 有料施設の利用実績 内訳

	庭 球 場			野 球 場		運 動 広 場	
	コート数	利用件数(件)	利用人数(人)	利用件数(件)	利用人数(人)	利用件数(件)	利用人数(人)
岸根公園	—	—	—	724	15,056	—	—
長浜公園	6	5,999	27,967	350	7,913	702	19,828
野島公園	—	—	—	475	11,593	—	—
俣野公園	—	—	—	659	29,783	—	—
山手公園	6	6,121	30,002	—	—	—	—
三ツ沢公園	18	28,341	151,390	—	—	—	—
合計	30	40,461	209,359	2,208	64,345	702	19,828

(イ) 公園施設の利用実績（横浜山手西洋館、馬場花木園、旧伊藤博文金沢別邸）

			単位	平成 27年度	平成 28年度	平成 29年度	平成 30年度	令和 元年度
横浜山手西洋館 (来館者数)	元町公園	エリスマン邸	人	185,604	187,711	170,328	170,545	65,593
		山手234番館	人	131,086	115,505	114,645	123,783	95,801
		ベリック・ホール	人	209,171	185,510	160,787	134,054	109,878
	山手イタリア山庭園	ブラフ18番館	人	140,620	133,976	126,697	116,501	108,322
		外交官の家	人	133,483	129,201	123,544	139,800	117,883
	港の見える丘公園	山手111番館	人	134,880	131,819	101,747	117,700	111,668
		横浜市イギリス館	人	165,223	202,686	191,590	171,159	168,893
	小計		人	1,100,067	1,086,408	989,338	973,542	778,038
	馬場花木園（来園者数）		人	30,331	29,220	27,967	26,007	32,528
	うち、旧藤本家住宅（来館者数）			—	—	—	—	(10,056)
旧伊藤博文金沢別邸（来館者数）		人	20,805	19,836	20,159	21,630	18,428	
俣野別邸庭園本邸（来館者数）		人	—	—	9,193	6,146	4,033	
合計		人	1,151,203	1,135,464	1,046,657	1,027,325	833,027	

(ウ) 緑の相談所（こども植物園）

		単位	平成 27年度	平成 28年度	平成 29年度	平成 30年度	令和 元年度
開催日数		日	405	375	348	371	343
相談件数		件	3,873	3,713	3,530	2,639	2,242

実績は園芸相談、出張相談、園内依頼、出張講座の合計数

ウ 動物園事業

(7) よこはま動物園

	単位	平成 27年度	平成 28年度	平成 29年度	平成 30年度	令和 元年度
飼育動物数	種点	108種 789点	105種 766点	100種 747点	101種 718点	100種 754点
希少種の飼育動物数	種点	44種 242点	46種 253点	45種 250点	44種 227点	46種 234点
入園者数	人	1,216,132	1,086,486	1,149,654	1,077,317	982,820

(イ) 野毛山動物園

	単位	平成 27年度	平成 28年度	平成 29年度	平成 30年度	令和 元年度
飼育動物数	種点	104種 2,995点	98種 2,876点	97種 2,707点	93種 2,735点	93種 2,227点
希少種の飼育動物数	種点	33種 1,833点	35種 1,640点	37種 1,278点	34種 842点	31種 821点
入園者数	人	1,095,448	844,401	721,131	638,518	548,927

(ウ) 金沢動物園

	単位	平成 27年度	平成 28年度	平成 29年度	平成 30年度	令和 元年度
飼育動物数	種点	41種 249点	41種 265点	47種 306点	46種 483点	48種 1,566点
希少種の飼育動物数	種点	14種 72点	16種 71点	14種 53種	15種 98点	15種 201点
入園者数	人	287,099	305,858	321,990	299,098	246,982

(2) 収益事業

ア 経営事業

(7) 駐車場

		単位	平成 27年度	平成 28年度	平成 29年度	平成 30年度	令和 元年度
公園駐車場	普通車	台	1,236,901	1,148,477	1,128,333	1,116,469	1,037,218
	バス等	台	5,152	4,729	4,638	4,991	4,271
	自動二輪車	台	5,434	5,865	5,596	5,736	5,172
動物園駐車場	普通車	台	310,256	294,831	341,738	307,041	277,397
	バス等	台	2,587	2,498	2,609	2,473	2,380
その他駐車場	普通車	台	113,456	109,925	102,639	87,631	44,860
合計	普通車	台	1,660,613	1,553,233	1,572,710	1,511,141	1,359,475
	バス等	台	7,739	7,227	7,247	7,464	6,651
	自動二輪車	台	5,434	5,865	5,596	5,736	5,172

(イ) その他

		単位	平成 27年度	平成 28年度	平成 29年度	平成 30年度	令和 元年度
バーベキュー場 (利用者数)	公園(3箇所)	人	179,031	158,893	152,189	154,955	140,482
	金沢自然公園	人	13,896	10,672	9,686	9,452	8,325
合計		人	192,927	169,565	161,875	164,407	148,807

3 管理施設一覧

(1) 公園

	名称及び所在地	管理面積 (ha)	附带施設等
1	海の公園 金沢区海の公園 10	47.0	なぎさ広場、海水浴場、バーベキュー場、ウインドサーフィン艇庫、売店
2	岸根公園 港北区岸根町 725-1	14.1	野球場
3	横浜市子ども植物園 南区六ツ川 3-122	3.0	本館、展示研修館、温室、自然観察林、くだもの園、野草園、薬草園、生垣園 他
4	横浜市児童遊園地 保土ヶ谷区狩場町 213	8.1	芝生広場、梅園
5	富岡総合公園 金沢区富岡東 2-9	21.9	展望台、梅林、ボタン園
6	長浜公園 金沢区長浜 106-6	15.4	野球場、テニスコート、球技場、野鳥観察園
7	野島公園 金沢区野島町 24	17.5	野球場、バーベキュー場、キャンプ場、旧伊藤博文金沢別邸
8	馬場花木園 鶴見区馬場 2-20-1	2.2	休憩棟(茶室)、旧藤本家住宅主屋及び東屋
9	俣野公園 戸塚区俣野町 1367-1	9.7	硬式野球場
10	俣野別邸庭園 戸塚区東俣野町 80-1	5.8	俣野別邸(内苑区)、休憩棟(外苑区)、庭園、竹林
11	三ツ沢公園 神奈川区三ツ沢西町 3-1	28.9	球技場、陸上競技場、テニスコート、馬術練習場、補助陸上競技場
12	港の見える丘公園 中区山手町 114 (注)	5.8	横浜市イギリス館、山手 111 番館
13	元町公園 中区元町 1-77-4	2.3	エリスマン邸、山手 234 番館、ペーリック・ホール
14	山手公園 中区山手町 230	2.8	テニスコート、山手 68 番館(レストハウス)、横浜山手テニス発祥記念館
15	山手イタリア山庭園 中区山手町 16	1.3	ブラフ 18 番館、外交官の家

注 横浜市イギリス館および山手 111 番館のみを管理

(2) 動物園

名称及び所在地		管理面積 (ha)	付帯施設等
1	よこはま動物園 旭区上白根町 1175-1	45.3	ジャングルカフェ、オージーヒル(レストラン・ショップ)、アクアテラス(カフェ・ショップ)、サバンナテラス(レストラン)
2	野毛山動物園 西区老松町 63-10	9.3 (注1)	なかよしショップ、ひだまり広場屋内休憩所
3	金沢動物園 金沢区釜利谷東 5-15-1	57.8 (注2)	ののほな館(レストラン・売店)、オセアニア休憩所、アメリカ休憩所、わくわく売店、バーベキュー広場

注 1 公園部分、万騎が原ちびっこ動物園を含む。

注 2 公園部分を含む。

(3) その他収益事業施設

ア 駐車場

(7) 公園駐車場

名称及び所在地	開設 年月日	面積 (㎡)	収容可能台数(台)		利用台数(台)		
			普通車	バス等 (注)	普通車	バス等	
1 海の公園 金沢区海の公園 10	柴口駐車場	—	1,688	(11)	139,824	2,005	
	磯浜駐車場	—	1,064	(11)	85,451	2,005	
	磯浜駐車場	—	7,084	362	—	47,931	
	臨時駐車場	—	4,933	262	—	6,442	
2 岸根公園駐車場 港北区岸根町 725	S54.11.1	2,391	157	—	86,528	—	
3 北八朔公園駐車場 緑区北八朔町 2071	H11.6.1	967	39	—	9,080	—	
4 久良岐公園駐車場 港南区上大岡東 3-12-1	H1.10.7	2,280	88	—	48,999	—	
5 こども自然公園 旭区大池町 65-1 (第2駐車場は 泉区緑園 7-23)	第1駐車場	S54.4.28	450	(10)	129,667	73	
	第2駐車場	H1.6.17	172	—	85,777	—	
	第3駐車場	H7.3.1	182	—	38,934	—	
	第3駐車場	H7.3.1	1,033	47	(10)	2,625	73
	臨時駐車場	H10.4.25	1,693	49	—	2,331	—
6 陣ヶ下溪谷公園駐車場 保土ヶ谷区川島町 1514	H16.4.28	731	20	—	6,937	—	
7 都筑中央公園駐車場 都筑区茅ヶ崎中央 57-11	H10.6.6	2,672	55	—	34,343	—	
8 長浜公園駐車場 金沢区長浜 106-6	S59.5.1	2,100	75	—	21,969	—	
9 野島公園	第1駐車場 金沢区野島町 24	S54.5.1	306	—	41,251	—	
	第2駐車場 金沢区乙舩町 80	H9.8.1	104	—	27,109	—	
	室ノ木地区臨時駐車場 金沢区六浦東 1	H3.4.29	52	—	10,974	—	
	臨時駐車場	H3.4.29	4,492	150	—	3,168	—

名称及び所在地	開設 年月日	面積 (㎡)	収容可能台数(台)		利用台数(台)	
			普通車	バス等 (注)	普通車	バス等 (注)
10 本郷ふじやま公園駐車場 栄区中野町 56	H12.6.1	955	30	—	9,751	—
11 舞岡公園駐車場 港南区上永谷 4374-1	H5.2.4	3,102	119	—	36,118	—
12 俣野公園駐車場 戸塚区俣野町 1367-1	—	8,900	431	—	42,831	—
	公園駐車場	H19.3.17	4,200	201	41,016	—
	臨時駐車場	H19.3.17	4,700	230	1,815	—
13 俣野別邸庭園駐車場 戸塚区東俣野町 80-1	H25.3.24	1,000	37	—	5,917	—
14 三ツ沢公園 神奈川区三ツ沢西町 3-1	—	16,821	594	—	242,383	142
	第1駐車場	S56.8.1	2,436	88	51,791	—
	第2駐車場	S56.8.1	7,182	241	122,800	—
	第3駐車場	H4.12.1	3,132	112	59,643	—
	臨時駐車場	H5.1.2	4,071	153	8,149	142
15 港の見える丘公園駐車場 中区山手町 254-10	S53.4.29	616	17	—	24,872	—
16 山下公園駐車場 中区山下町 279	H1.3.24	9,104	245 (自動二輪車 23)	(26)	96,815 (自動二輪車 5,172)	2,051
17 山手公園駐車場 中区山手町 230	S63.3.19	507	20	—	11,788	—
18 横浜市児童遊園地駐車場 保土ヶ谷区狩場町 214-23	H15.4.14	1,288	47	—	40,697	—
19 富岡総合公園駐車場 金沢区富岡東 2-9	H26.4.1	713	24	—	12,620	—
合計	—	109,528	4,441 (自動二輪車 23)	(47)	1,042,390 (自動二輪車 5,172)	4,271

注 ()内の数値は内数

(4) 動物園駐車場

名称及び所在地	開設 年月日	面積 (㎡)	収容可能台数(台)		利用台数(台)	
			普通車	バス等 (注)	普通車	バス等
1 金沢自然公園 金沢区釜利谷東 5-15-1	—	40,775	1,200	(34)	60,528	658
	正面口駐車場	H3.4.27	450	(9)	35,866	84
	高速側駐車場	H4.10.3	32,000	750	(25)	24,662
2 よこはま動物園 旭区上白根町 1175-1	—	59,117	2,281	15	216,869	1,722
	正門駐車場	H11.3.31	1,419	15	166,508	1,722
	北門駐車場	H20.5.26	22,670	862	50,361	—
合計	—	99,892	3,481	15(34)	277,397	2,380

注 ()内の数値は内数

(ウ) その他駐車場

名称及び所在地	開設 年月日	面積 (㎡)	収容可能台数(台)		利用台数(台)	
			普通車	バス等	普通車	バス等
1 ポートサイド駐車場 中区山下町 8	H14.4.1	3,294	101	—	44,860	—
合計	—	3,294	101	—	44,860	—

イ 飲食施設

施設及び所在地	設置数	内容
1 三ツ沢公園 神奈川区三ツ沢西町 3-1	1	カフェテリアチューリップ
2 俣野別邸庭園 戸塚区東俣野町 80-1	1	喫茶室「ひだまりガーデン」
3 港の見える丘公園 中区山手町 111	1	喫茶室「カフェ・ザ・ローズ」(山手 111 番館内)
4 山手イタリア山庭園 中区山手町 16	1	喫茶室「ブラフガーデンカフェ」(外交官の家内)
5 グランモール公園 西区みなとみらい 2-1-1 MM21 グランモール公園 1 階	2	椿屋カフェ、トライベッカ
6 よこはま動物園 旭区上白根町 1175-1	4	オージーヒルグリルレストラン、ジャングルカフェ、 アクアテラスカフェ、サバンナテラス
7 野毛山動物園 西区老松町 63-10	1	ひだまりカフェ
8 金沢動物園 金沢区釜利谷東 5-15-1	1	ののはなカフェ
合計	12	

ウ 販売施設

施設及び所在地		設置数	内容
1	海の公園 金沢区海の公園 10	6	ふれあい売店、南口売店、柴口売店、磯浜売店、中央砂浜売店（繁忙期のみ）、北砂浜売店（繁忙期のみ）
2	金沢動物園 金沢区釜利谷東 5-15-1	2	ののほなギフトショップ(ののほな館内)、わくわく売店（繁忙期のみ）
4	こども自然公園 旭区大池町 65-1	1	売店
5	野毛山動物園 西区老松町 63-10	1	なかよしショップ
6	よこはま動物園 旭区上白根町 1175-1	3	オージーヒルギフトショップ、アクアテラスギフトショップ、北門ショップ（繁忙期のみ）
合計		13	

エ バーベキュー施設

施設及び所在地		設置数	件数	利用者数(人)
1	海の公園 金沢区海の公園 10	40	6,146	5,3616
2	金沢自然公園 金沢区釜利谷東 5-15-1	30	1,256	8,325
3	こども自然公園 旭区大池町 65-1	30	3,336	29,275
4	野島公園 金沢区野島町 24	30	3,529	44,174
合計		130	14,267	135,390

オ キャンプ施設

施設及び所在地		設置数	件数	利用者数(人)
1	野島公園 金沢区野島町 24	40	2,447	14,941

4 動物園飼育動物一覧

(1) よこはま動物園

令和2年3月31日現在

目	科	種名	計	
哺乳綱				
有毛目	アリクイ科	オオアリクイ	1	
双前歯目	カンガルー科	セスジキノボリカンガルー	2	
		アカカンガルー	30	
霊長目	クモザル科	ハイロウリーモンキー	2	
		ウーリーモンキー	1	
	オナガザル科	テングザル	5	
		ニホンザル	28	
		シシオザル	7	
		チベットモンキー	2	
		フランソワルトン	10	
		アカアシドゥクラングール	11	
		アビシニアコロブス	6	
		テナガザル科	ボウシテナガザル	5
	ヒト科	ボルネオオランウータン	4	
		チンパンジー	10	
	食肉目	イヌ科	ホンドキツネ	1
ホンドタヌキ			3	
ヤブイヌ			5	
ドール			3	
リカオン			11	
クマ科			ニホンツキノワグマ	1
		ホッキョクグマ	2	
		メガネグマ	5	
レッサーパンダ科		シセンレッサーパンダ	3	
イタチ科		ニホンアナグマ	3	
		ユーラシアカワウソ	4	
マンゲース科		ミーアキャット	20	
ネコ科		オセロット	1	
		ライオン	7	
		スマトラトラ	4	
		アムールヒョウ	1	
		ウンピョウ	5	
		チーター	4	
		ツシマヤマネコ	3	
		アシカ科	ミナミアフリカオットセイ	3
長鼻目		ゾウ科	インドゾウ	2
奇蹄目		ウマ科	モウコノロバ	1
			ウマ	4
	グラントシマウマ		6	
	バク科	マレーバク	2	
	サイ科	ヒガシクロサイ	2	
岩狸目	ハイラックス科	ケープハイラックス	11	
鯨偶蹄目	イノシシ科	アカカワイノシシ	4	
	キリン科	オカピ	3	
		キリン	4	
	ウシ科	ゴールデンターキン	6	
		エランド	5	
		ピグミーゴート	4	
	ラクダ科	ヒトコブラクダ	2	

目	科	種名	計	
齧歯目	ヤマアラシ科	アフリカタテガミヤマアラシ	2	
	ネズミ科	ハツカネズミ	140	
	テンジクネズミ科	テンジクネズミ (モルモット)	63	
ウサギ目	ウサギ科	トウホクノウサギ	8	
哺乳綱計 10 目	26 科	53 種	482	
鳥綱				
ヒクイドリ目	エミュー科	エミュー	6	
ペンギン目	ペンギン科	フンボルトペンギン	57	
コウノトリ目	コウノトリ科	コウノトリ	4	
タカ目	タカ科	オオワシ	2	
		モモアカノスリ	2	
		ダルマワシ	1	
		シロオオタカ	1	
		アカツクシガモ	2	
カモ目	カモ科	オシドリ	9	
		ヨーロッパオオライチョウ	1	
キジ目	キジ科	ベニジュケイ	7	
		ニジキジ	2	
		ベトナムキジ	11	
		シロミミキジ	2	
		ギンケイ	9	
		カンムリセイラン	9	
		ホロホロチョウ科	フサホロホロチョウ	4
		ツル目	ツル科	タンチョウ
マナヅル	1			
チドリ目	カモメ科	ウミネコ	17	
		キアシセグロカモメ	8	
ハト目	ハト科	オウギバト	13	
		オオミカドバト	1	
オウム目	インコ科	ズアカハネナガインコ	1	
		ヨウム	1	
		ルリコンゴウインコ	1	
		ベニコンゴウインコ	1	
エボシドリ目	エボシドリ科	ニシムラサキエボシドリ	1	
		リビングストーンエボシドリ	3	
		メンフクロウ科	メンフクロウ	1
フクロウ目	フクロウ科	アビシニアンワシミミズク	1	
		マゼランワシミミズク	1	
		フクロウ	2	
		シロフクロウ	1	
		サイチョウ目	サイチョウ科	ミナミジサイチョウ
ブッポウソウ目	ブッポウソウ科	ライラックニシブッポウソウ	4	
		ハチクイ科	ベニハチクイ	41
スズメ目	ムクドリ科	カンムリシロムク	2	
		セイキムクドリ	4	
	ハタオリドリ科	ズグロウロコハタオリ	19	
	カエデチョウ科	セイキチョウ	3	
		コウギョクチョウ	3	
鳥綱計 15 目	20 科	43 種	263	
爬虫綱				
カメ目	リクガメ科	ベルセオレガメ	1	
		インドホシガメ	2	
有鱗目(ヘビ亜目)	ニシキヘビ科	ボールニシキヘビ	2	
爬虫綱計 2 目	2 科	3 種	5	
魚綱				
ナマズ目	サカサナマズ科	サカサナマズ	4	
魚綱計 1 目	1 科	1 種	4	
合計 28 目	49 科	100 種	754	

(2) 野毛山動物園

令和2年3月31日現在

目	科	種名	計		
哺乳綱					
双前歯目	カンガルー科	オグロワラビー	4		
有毛目	オオアリクイ科	ミナミコアリクイ	1		
霊長目	キツネザル科	アカエリマキキツネザル	20		
	オマキザル科	フサオマキザル	17		
	ヨザル科	ヨザル	1		
	オナガザル科	アビシニアコロブス	3		
	ヒト科	チンパンジー	4		
	食肉目	イヌ科	ホンドタヌキ	3	
	クマ科	ニホンツキノワグマ	2		
	レッサーパンダ科	シセンレッサーパンダ	2		
	イタチ科	ニホンアナグマ	2		
		ホンドテン	2		
	ジャコウネコ科	ハクビシン	1		
	ネコ科	インドライオン	1		
		スマトラトラ	1		
鯨偶蹄目	シカ科	ホンシュウジカ	1		
	キリン科	キリン	2		
奇蹄目	ウシ科	グレビーシマウマ	1		
齧歯目	ネズミ科	ハツカネズミ	388		
	テンジクネズミ科	テンジクネズミ (モルモット)	316		
哺乳綱計	7 目	18 科	20 種		
鳥綱					
ダチョウ目	ダチョウ科	ダチョウ	1		
ペンギン目	ペンギン科	フンボルトペンギン	9		
ペリカン目	サギ科	ゴイサギ	1		
		ミゾゴイ	1		
	トキ科	シロトキ	3		
		ショウジョウトキ	4		
		ブロンズトキ	4		
		ホオアカトキ	2		
		クロツラヘラサギ	12		
フラミンゴ目	フラミンゴ科	ベニイロフラミンゴ チリーフラミンゴ	1 15		
タカ目	コンドル科	コンドル	2		
	タカ科	ノスリ	2		
		オオタカ	2		
ハヤブサ目	ハヤブサ科	ハヤブサ	2		
カモ目	カモ科	オオハクチョウ	1		
		カナダガン	1		
		ツクシガモ	2		
		アカツクシガモ	2		
		オシドリ	3		
		マガモ	2		
		キンクロハジロ	2		
		カルガモ	2		
		コガモ	1		
		オナガガモ	1		
		キジ目	キジ科	ニホンキジ ヤマドリ カンムリセイラン インドクジャク ニワトリ	9 1 2 9 85
		ジャノメドリ目	カグー科	カグー	2
オウム目	インコ科	ルリゴシボタンインコ	13		
フクロウ目	フクロウ科	オオコノハズク	1		
		フクロウ	3		
鳥綱計	11 目	13 科	34 種		

目	科	種名	計
爬虫綱			
カメ目	カミツキガメ科	ワニガメ	3
		カミツキガメ	1
	ヌマガメ科	カロリナハコガメ	3
	イシガメ科	リュウキュウヤマガメ	10
		ニホンイシガメ	3
		インドセタカガメ	9
		ハミルトンガメ	12
		ミツウネヤマガメ	1
		バダグールガメ	2
	スッポン科	スッポン	2
	リクガメ科	エミスムツアシガメ	4
		エジプトリクガメ	1
		インドホシガメ	8
		ハウシャガメ	20
		ヘサキリクガメ	9
キバラクモノスガメ		11	
有鱗目 (トカゲ亜目)	トカゲモドキ科	ヒョウモントカゲモドキ	2
	ヤモリ科	ケペディアナヒルヤモリ	1
		ニシキヒルヤモリ	2
		サビヒルヤモリ	1
		ニホンヤモリ	2
		イグアナ科	グリーンイグアナ
	トカゲ科	オオアオジタトカゲ	1
		ヒガシニホントカゲ	2
	オオトカゲ科	ミズオオトカゲ	1
	有鱗目 (ヘビ亜目)	ニシキヘビ科	ボールニシキヘビ
ナミヘビ科		アオダイショウ	18
		ジムグリ	5
		シロマダラ	1
		シマヘビ	1
ユウダ科		ヒバカリ	3
ワニ目	アリゲーター科	ヨウスコウワニ	2
	クロコダイル科	ニシアフリカコガタワニ	1
	ガビアル科	インドガビアル	1
爬虫綱計 3 目	16 科	34 種	150
魚綱			
コイ目	コイ科	ミヤコタナゴ	670
		モツゴ	3
	ドジョウ科	ドジョウ	2
	タニノボリ科	ホトケドジョウ	237
ダツ目	メダカ科	ミナミメダカ	190
魚綱計 2 目	4 科	5 種	1,102
合計 23 目	50 科	93 種	2,227

※万騎が原ちびっこ動物園含む

(3) 金沢動物園

令和2年3月31日現在

目	科	種名	計
哺乳綱			
双前歯目	カンガルー科	オオカンガルー	71
	コアラ科	コアラ	3
霊長目	テナガザル科	シロテナガザル	2
長鼻目	ゾウ科	インドゾウ	2
奇蹄目	ウマ科	ウマ	3
	バク科	ベアードバク	1
	サイ科	インドサイ	2
鯨偶蹄目	イノシシ科	イノシシ	4
		ホンシュウジカ	2
	シカ科	キリン	3
		オカビ	2
	ウシ科	ニホンカモシカ	4
		アラビアオリックス	5
		シロイワヤギ	1
		オオツノヒツジ	14
		ヤギ	4
		バーラル	12
	齧歯目	ネズミ科	アカネズミ
マーラ			2
テンジクネズミ科		カビバラ	4
哺乳綱計 6 目	13 科	22 種	156
鳥綱			
ペリカン目	ペリカン科	モモイロペリカン	2
	サギ科	ミゾゴイ	2
ハヤブサ目	ハヤブサ科	チョウゲンボウ	1
キジ目	キジ科	スバルバルライチョウ	1
		カムリセイラン	2
		ニワトリ	2
ツル目	ツル科	タンチョウ	1
ハト目	ハト科	カワラバト	1
チドリ目	カモメ科	ウミネコ	1
フクロウ目	フクロウ科	フクロウ	2
ブッポウソウ目	カワセミ科	アオバネワライカワセミ	7
鳥綱計 8 目	9 科	11 種	22
爬虫綱			
有鱗目(トカゲ目)	トカゲ科	ヒガシニホントカゲ	2
	カナヘビ科	ニホンカナヘビ	2
	ナミヘビ科	アオダイショウ	3
		ジムグリ	7
		シマヘビ	1
爬虫綱計 1 目	3 科	5 種	15

目	科	種名	計
両生綱			
無尾目	アマガエル科	アマガエル	2
	ヒキガエル科	ニホンヒキガエル	6
	アカガエル科	ヤマアカガエル	5
		トウキョウダルマガエル	5
有尾目	イモリ科	アカハライモリ	19
	サンショウウオ科	トウキョウサンショウウオ	4
両生綱計 2目	5科	6種	41
魚綱			
コイ目	コイ科	ミヤコタナゴ	166
	タニノボリ科	ホトケドジョウ	164
ダツ目	メダカ科	ミナミメダカ	1,000
スズキ目	ハゼ科	ヨシノボリ	2
魚綱計 3目	4科	4種	1,332
合計 20目	34科	48種	1,566

