

平成 30 年度

事業報告

(自 平成 30 年4月1日 至 平成 31 年3月 31 日)

公益財団法人 横浜市緑の協会

目 次

I	事業運営の概要	1
II	事業の実施状況	3
	1 公益目的事業	3
	(1) 緑化推進事業	3
	(2) 公園事業	7
	(3) 動物園事業	11
	(4) 上郷・森の家事業	22
	2 収益事業	24
	(1) 経営事業	24
	3 その他の取り組み	26
	(1) ガーデンネックレス横浜 2018	26
	(2) 広報・広聴	27
III	評議員会・理事会・監査	28
	1 評議員会	28
	2 理事会	29
	3 監査	29
IV	参考	30
	1 法人の概況	30
	(1) 設立年月日	30
	(2) 公益財団法人へ移行	30
	(3) 主務官庁	30
	(4) 主たる事務所	30
	(5) 組織図	30
	(6) 役員等に関する事項	31
	(7) 職員に関する事項	32
	2 統計資料	33
	(1) 公益目的事業	33
	(2) 収益事業	36
	3 管理施設一覧	37
	(1) 公園	37
	(2) 動物園	38
	(3) 上郷・森の家	38

(4) その他収益事業施設	38
4 動物園飼育動物一覧	42
(1) よこはま動物園	42
(2) 野毛山動物園	44
(3) 金沢動物園	46

I 事業運営の概要

平成 30 年度は、指定管理公園の公募の対応があり、平成 31 年度から 9 公園、7 西洋館の管理・運営をすることとなりました。また、イベントにおいては、「ガーデンネックレス横浜 2018」の一環として、里山ガーデンで春と秋に「里山ガーデンフェスタ」を、みなとエリアでは春に「スプリングフェア」を開催するなど、横浜市と協働して実施してまいりました。

協会としての自主的・自立的な経営を確立するとともに、公益財団法人としての役割と責任を認識し、市民サービスの向上に取り組みました。

平成 30 年度の事業運営にあたっては、

- 1 施設利用の拡大
- 2 環境教育の充実
- 3 社会への貢献

の 3 つを事業運営方針として掲げ、公益目的事業として、「緑化推進事業」「公園事業」「動物園事業」「上郷・森の家事業」を推進するとともに、収益事業として、公園駐車場等の「経営事業」に取り組みました。

緑化推進事業では、民有地の緑化を市民の皆様との協働によって進めるために、よこはま緑の街づくり基金として寄附金を積み立て、緑化の普及啓発、緑化奨励に取り組みました。よこはま緑の街づくり基金については、目標額を上回る 13,612 千円を造成しました。恒例催事では「よこはま花と緑のスプリングフェア」をガーデンネックレス横浜 2018 連携イベントとして開催したほか、地域の緑化活動のリーダーとなる人材の育成に努め、「よこはま花と緑の推進リーダー」の認定を行いました。

公園事業では、指定管理者として市内 17 公園、1 植物園、7 西洋館の管理運営を行いました。

公園内の野球場・テニスコート等の運動施設では、安全・安心・快適な施設を利用者の皆様へ提供するとともに、野球教室やテニス教室を開催しスポーツの振興にも努めました。また、横浜山手西洋館や俣野別邸庭園等では、地域と連携して歴史的文化施設を活用した催物や旧伊藤博文金沢別邸での明治 150 周年特別展等を実施し、文化・芸術の振興を図りました。

動物園事業では、指定管理者として、よこはま動物園、野毛山動物園、金沢動物園の3動物園の管理運営を行いました。よこはま動物園では、里山ガーデンフェスタと連携したイベント等を実施し、相互誘客を図りました。また、平成31年4月24日に開園20周年を迎えるにあたり、特別企画展などの準備を進めました。

その他、自然環境の保全や野生生物の保護に関する普及活動を実施したほか、動物の繁殖について、よこはま動物園では、テングザル、ゴールデンターキン、野毛山動物園では、キバラクモノスガメ、金沢動物園では、オオツノヒツジなどの繁殖に成功しました。

上郷・森の家事業では、市民の皆様の福祉の増進などのために宿泊施設の管理運営を行い、市民の皆様の余暇生活の充実や小学生等の体験学習の促進を図りました。

安心・快適な宿泊の提供に努めたほか、隣接する横浜自然観察の森を活用した教室や環境教育を実施しました。体験学習においては、市内小学生へ宿泊体験学習の場を提供し、129校に利用していただきました。

なお、上郷・森の家事業は、横浜市のPFI事業導入により、平成30年12月31日に運営を終了しました。

経営事業では、公園、動物園、上郷・森の家の利用者の皆様の利便に資する駐車場や飲食施設、物販施設の経営を行いました。

II 事業の実施状況

1 公益目的事業

(1) 緑化推進事業

決算額：98,930千円

よこはま緑の街づくり基金の造成

平成30年度の目標設定額12,000千円を上回る、13,612千円余の造成を行いました。

よこはま緑の街づくり基金の積立金

区 分	過年度 (S59~H29年度) 積立金		平成30年度 積立金		積立金累計	
	件数	金額(円)	件数	金額(円)	件数	金額(円)
造成額	10,737	2,656,833,199	157	13,612,682	10,894	2,670,445,881
計画目標額		3,000,000,000		12,000,000		3,000,000,000
造成率(%)		88.6		113.4		89.0

平成30年度実績 内訳

区 分	件数(件)	金額(円)	
寄 附 金	募 金	85	458,520
	市 民	48	2,323,201
	企業・団体	24	10,830,961
合 計	157	13,612,682	

ア 普及啓発

「よこはま花と緑の春のフェア」を開催するとともに、各区の区民まつりで募金活動を行うなど緑化に対する普及啓発を行いました。

(7) 第40回「よこはま花と緑の春のフェア」2018

横浜の春の風物詩として定着した春のフェアを開催しました。昨年に引き続き「ガーデンネックレス横浜2018」の連携イベントとして、山下公園をメイン会場に、横浜公園、花壇展(象の鼻パーク)、日本大通りの4会場で開催しました。山下公園においてオープニングセレモニーやフラワーパフォーマンスなどの特別イベントを実施しました。また、平成31年度の春のフェアの準備として、市民と協働で横浜公園にチューリップの球根の植え付け事業を行いました。(70品種14万本)

	実施期間	出展団体数(団体)	参加者数(人)
横浜公園・山下公園	4/13(金)～15(日)(※)	14	81,000
山下公園第55回「花壇展」	4/13(金)～5/6(祝)	21	204,000
横浜公園「チューリップ球根植え付け」	11/10(土)	—	508

※ 15日は荒天のため中止

(イ) イベントでの普及啓発

各区が主催する「区民まつり」をはじめ、多くの市民の皆様が来場するイベントに「よこはま緑の推進団体」とともに参加して募金活動を行い、花苗、球根を提供し、よこはま緑の街づくり基金のPRに取り組みました。

	行事数(件)	花苗(鉢)	球根(球)
区民まつり	15	3,905	24,130
推進団体関連	7	1,742	1,600
その他	2	—	4,700
合計	24	5,647	30,430

イ 緑化奨励

市民、市民団体や企業等の緑化活動支援や人材育成を行うとともに、緑化に関する広報を行い緑化奨励に取り組みました。

(ア) 緑化活動支援

市民団体や企業等が行う緑の街づくりに貢献する緑化事業に対する費用の一部を助成しました。

・よこはま緑の推進団体支援

地域の緑化活動の核となる「よこはま緑の推進団体」の育成のために、様々な活動を支援しました。

① 園芸資材等の支援

町内会や商店街等にプランターを用土とともに無償で貸し出しました。また、園芸資材引換券の配布と球根・花苗購入の一部助成を行いました。

	区分	支援団体数(団体)	実施数(注)
プランターの貸し出し	新規	18	289
	継続	11	308
	合計	29	597
園芸資材引換券の配布	引換券	459	500
花苗・球根の配布	花苗	988	110,410
	球根	278	19,209

注 プランター(個)、引換券(枚)、球根(球)、花苗(鉢)

② 緑化研修会の開催

近年の都市緑化に関する知識や技術を学ぶため 10 月 11 日に佐倉草ぶえの丘・佐倉ふるさと広場を視察しました。(参加者 120 名)

③ 緑化関連情報の提供

季刊誌「みどり」や各種支援メニュー案内を緑の推進団体に送付し、様々な緑化情報を提供しました。

④ よこはま緑の推進団体連絡協議会へ活動費の助成

「よこはま緑の推進団体」の活動を支援するため、連絡協議会へ活動費を助成しました。

・記念植樹事業助成

市民団体等が、活動の節目を記念して植樹する助成事業を進めました。

・生垣設置助成

個人住宅の道路に面した部分に生垣を設置する費用の一部として、生垣設置に対する助成を行いました。

(イ) 人材育成

市民が自ら緑を育めるよう、こども植物園の緑の相談所を活用するなど、技術指導や学習機会を提供し、人材の育成に努めました。

・よこはま花と緑の推進リーダー認定

「よこはま緑の推進団体」の会員を対象とする「よこはま花と緑の推進リーダー育成講座」によって指導者を育成し、平成 30 年度は、15 人の推進リーダーを認定しました。

また、平成 31 年度の認定に向けて育成講座（全 6 日間）を開催しました。

(ウ) イベントでの緑化奨励

花と緑のあふれる街づくりを進めるため、個人宅の美しい庭や花壇等の情報を募集し、「プライベートガーデンみどころ」として情報を提供しました。

・横浜オープンガーデン

「プライベートガーデンみどころ」で紹介している個人の庭をより多くの市民に鑑賞していただくため、4 月 20 日～22 日と 5 月 11 日～13 日に「横浜オープンガーデン」として市民に公開しました。また、パンフレットを作成し、区役所などに配布しました。

(Ⅰ) 広報

花と緑の街づくりを進めるため、緑化に関する情報を提供しました。

・プライベートガーデンみどころ紹介

本事業では、市内のご家庭で美しく管理された庭を登録し、緑の協会の HP で PR しました。

・グリーンバンク

民有地の不要となった庭木等の提供情報を紹介しました。

(2) 公園事業

決算額：1,511,731 千円

ア 普及・地域連携

公園緑地や植物園等の利用を促進するとともに地域の活性化を図るため、施設の特性を活かした体験活動や季節恒例の催物、市民の皆様と協働した取り組み等を展開しました。

(7) 公園緑地を活用した催物

公園や植物園において、自然環境や地域交流に関連するイベントや教室等を実施しました。

(主な取り組み)

	実施場所	実施件数(件)	参加者数(人)	
落ち葉プール	三ツ沢公園他7公園	8	449	
愛犬マナー教室	三ツ沢公園他7公園	9	164	
自然観察会	三ツ沢公園他3公園	19	600	
遊具の遊び方教室	三ツ沢公園他2公園	3	60	
季節のまつり等	長浜公園他8公園	38	13,920	
野鳥観察会・教室	長浜公園他3公園	3	31	
西洋館バレンタイン装飾	西洋館6館、テニス発祥記念館	7	11,136	
季節の催事	三ツ沢公園他13園館	28	350	
動物園出張講座	岸根公園他9公園	8	405	
自然工作教室	長浜公園他7公園	10	258	
植物園出張講座・相談	三ツ沢公園他4公園	4	56	
季節の装飾	西洋館6館、テニス発祥記念館	10	21,059	
海とのふれあいセンターまつり	海の公園	1	300	
海開きイベント		1	100	
ぼたん鑑賞会	野島公園	1	658	
長浜公園感謝 DAY	長浜公園	1	800	
子育ておしゃべり場		1	157	
トンボ池の設置		5	77	
トンボとり大作戦		5	77	
グリーンカーテン		1	100	
たけのこ狩り		1	58	
海の公園出張講座(長浜公園)		1	100	
富岡総合公園 DAY		富岡総合公園	1	700
出張相談・講座		こども植物園	22	752
夏休み宿題お助け隊	1		131	
園内ガイド	12		132	
植物関連の講座・教室	56		1,201	
植物等の展示会	22		—	
みどりの学校	13		325	

	実施場所	実施件数(件)	参加者数(人)
焼きいも大会	三ツ沢公園	1	50
第3回三ツ沢公園感謝デー		1	3,000
樹名板づくり		1	150
カブトムシの展示	岸根公園	1	—
岸根公園感謝 day		1	2,800
公園のつどい	俣野公園	1	700
寄せ植え作り等	俣野別邸庭園	9	96
ピクニックティー、ガーデンパーティー	横浜市イギリス館	1	35
横浜スパークリングトワイライト花火大会	山手イタリア山庭園	2	317
キャンドルガーデン		1	2,600
チューリップアートプロムナード	山手 234 番館	1	180
感謝デー	清水ヶ丘公園	1	2,400
落ち葉プール&自然工作教室	本牧市民臨海公園	1	44

(イ) 市民参加・協働

ボランティアや地域住民、学校等と協働で、清掃活動や環境教育に関連するイベントや教室等を実施しました。また、昭和女子大学が推進する「ベトナム・市民交流によるまちづくり推進」事業に引き続き参画しました。

(主な取り組み)

	実施場所	実施件数(件)	参加者数(人)
地域との連携	長浜公園他 11 園館	188	3,986
公園ボランティア	長浜公園他 21 園館	2,010	7,884
こども会議	山手公園他 2 公園	3	77
海の環境を考える親子講座	海の公園	7	98
ビーチクリーン	海の公園	77	2,238
ばらボランティア	こども植物園	24	379
プレイパーク	俣野公園	9	1,999

イ 文化・芸術振興

横浜山手西洋館では花と器のハーモニー2018 を実施したほか、旧伊藤博文金沢別邸では明治 150 周年特別展等を実施するなど、歴史文化施設を活用した展示、コンサート等を実施し、文化・芸術の振興を図りました。

(主な取り組み)

	実施場所	実施件数(件)	参加者数(人)
花と器のハーモニー2018	山手西洋館 7 館	1	94,564
花と器のハーモニー関連イベント		19	336
サマーコンサート		31	2,422
絵本フェスティバル		1	6,860
山手芸術祭(参加団体)		58	36,481
謎解きクイズ	山手西洋館 7 館、テニス発祥記念館	1	149
ハロウィンウォーク	山手西洋館 7 館、山手公園	2	73,524
世界のクリスマス 2018		2	258,639

	実施場所	実施件数(件)	参加者数(人)	
正月装飾	山手西洋館 6 館、テニス発祥記念館、山手公園	8	11,939	
桃の節句装飾	山手西洋館 6 館、テニス発祥記念館	8	12,726	
世界のクリスマス・イルミネーション・キャンドルガーデン	山手西洋館、旧山手 68 番館	1	2,600	
端午の節句装飾	山手西洋館、テニス発祥記念館	10	50,760	
無料コンサート	山手西洋館(外交官の家を除く)	68	4,092	
ガイドツアー	山手西洋館、テニス発祥記念館	149	2,136	
お月見装飾	山手西洋館 5 館	5	11,797	
絵本の読み聞かせ	山手 234 番館、エリスマン邸、山手公園	20	472	
シドモアの墓前献花と講演会	山手 234 番館	1	55	
シャーロックホームズを読み解く	横浜市イギリス館	1	56	
茶道体験教室・お茶会	俣野別邸庭園他 2 公園	6	213	
歴史や文化の講座・教室	野島公園他 2 園館	7	124	
ヒマラヤスギ共和国ガーデンコンサート	山手公園	1	50	
花と博文邸	野島公園	1	871	
明治 150 周年特別展		1	2,455	
和太鼓演奏		1	658	
博文邸クイズ		1	242	
お茶とお菓子の提供		2	2,181	
お正月をつくろう・あそぼう		1	64	
お月見会		1	55	
ベンガラ染め体験会		長浜公園	1	80
ガーデンコンサート関連		俣野別邸庭園	21	1,600
昭和生体験			1	20

ウ スポーツ振興

公園の運動施設を活用して、野球教室やサッカー教室、テニス教室などのスポーツに関する催物を開催し、スポーツの振興を図りました。また、テニス発祥記念館の開館 20 周年を記念した特別テニス教室を実施しました。

(主な取り組み)

	実施場所	実施件数(件)	参加者数(人)
DeNA ベイスターズ野球教室	長浜公園他 4 公園	80	5,996
親子ふれあいトスペースボール横浜大会	長浜公園他 4 公園	4	761
テニス教室	三ツ沢公園他 3 公園	382	2,867
テニス大会	長浜公園他 3 公園	4	152
野球場冬期開場サービス	長浜公園他 3 公園	28	1,353
サッカー教室	海の公園他 2 公園	3	314
ウォーキング・ランニング教室	長浜公園他 1 公園	3	43
健康遊具講習会	長浜公園他 1 公園	2	36

	実施場所	実施件数(件)	参加者数(人)
「テニスの日」記念イベント	山手公園、テニス発祥記念館	1	40
テニス発祥記念館 20周年特別テニス教室	山手公園	1	30
ドリームカップ YOKOHAMA ソフトボール大会	俣野公園	1	600
カヌー教室	野島公園	1	40
庭園ヨガ		1	41
テニスのポイントカード	長浜公園	150	245
野球大会		1	71
ハマふれんどソフトボール		1	120
ウォーキングラリー		1	800
地域のスポーツ大会		1	1,000
さわやかスポーツタイム		8	404
親子体操教室	富岡総合公園	1	50
フットサル大会	清水ヶ丘公園	1	200
体育館での教室		156	6,653

エ 管理運営

公園の窓口案内や安全管理等による利用者サービスの提供、清掃・点検・修繕や植栽・運動施設の管理等を行うとともに、公園緑地に関する広報を行いました。

(ア) 利用者サービスの提供

利用者サービスの向上や安全・安心な施設利用の促進に努めました。また、利用者のニーズを把握するためのアンケート調査や施設、イベント等の情報提供、愛犬のお散歩マナー教室や遊具の遊び方教室等の利用指導、安全対策等を行いました。

(イ) 施設・園地等管理

園内の清掃、園路、施設や給排水設備等の点検・補修・改良等を実施したほか、各公園の特性に応じた植物や生物の育成や管理、花壇づくり等を行いました。

また、災害対応のため、災害時優先電話の配備や防災用品の配備を各公園で実施しました。

(ウ) 広報

ホームページで、公園の基本情報等のほか、最新の催物の告知やお知らせを積極的に配信しました。公園ブログ及び公園 Facebook では、花の見ごろや近況、開催した催物の様子等を発信しました。

また、公園施設の認知度を高めるため、記者発表や広報よこはま、タウン誌等、媒体を活用したタイムリーな情報提供に努めました。さらに、東京方面からの集客誘致を図るため、鉄道事業者と連携し、東京方面へのポスター掲示やチラシ配布等を行いました。

その他、「山手通信」や「こども植物園だより」等、公園で開催する催物や動植物の紹介を行う印刷物の発行を行いました。

(3) 動物園事業

決算額：3,048,389 千円

ア 普及啓発

来園者が動物を通して「命のすばらしさ」「命のぬくもり」「自然環境の大切さ」などについて関心を深め、学ぶための事業を、教育機関やボランティア等とも連携しながら推進しました。

また、「よこはま夜の動物園」をはじめ、数多くのイベント等を企画・実施しました。

	平成 30 年度入園者数(人)
よこはま動物園	1,077,317
野毛山動物園	638,518
金沢動物園	299,098
合 計	2,014,933

(7) 企画展等

動物を通じた自然環境に関するテーマを取り上げた企画展等を開催しました。よこはま動物園では、「アカアシドゥックラングール来園 20 周年企画展」や「開園 20 周年記念特別企画展」等を実施しました。

(主な取り組み)

	実施場所	実施日	実施日数(日)
大うんち展	よこはま動物園	3/7～6/4(注)	61
アカアシドゥックラングール来園 20 周年企画展		3/21～9/3(注)	139
海の生き物 SOS 展		6/5～9/4	78
REALBONES 展		9/5～12/3	83
動物愛護に関する標語コンクール		9/8～9/30	22
動物画コンクール		11/17～25	8
干支展		12/4～3/5	75
開園 20 周年記念特別企画展「知ってる？気になる？ゾーラシア ヒストリー」		3/20～9/2(注)	12
パネル展「オランウータンのくらしをウォッチ」		3/21～6/30 (注)	11

	実施場所	実施日	実施日数(日)
飼育の日 飼育員のスペシャルトーク	野毛山動物園	4/21,22	2
GW「The ホネ展 2018」		5/3～5	3
開港記念日		6/2	1
西区役所・中央図書館連携 巡回パネル展「ツキノワグマのふるさと」		7/18～8/19	33
ナイトのげやま夕涼みガーデン ライブ		8月土曜日、 12日	5
動物感謝祭パネル		9/4～23	20
スマホ「ミレ」共同募金 PR 大使任命式		10/7	1
飼育係のエサづくりライブ		11/11,18	2
ツキノワグマ誕生日会		12/16	1
のげやまクリスマス特別ガイド		12/23,24	2
のげやまミッションラリー・トレジャーハンティング		1/29～3/3	34
インドライオン「ラージャー」の誕生日会		2/11	1
第14回 動物たちのSOS展		3/1～31	31
ののはな館企画展「おりがみ展」		金沢動物園	4/14～5/13
ののはな館企画展「四季を彩る花々の紹介・ヤマユリや里山についての紹介」	5/19～7/8		51
金沢動物園企画展「夜の身近な生きもの館展」	6/23～7/8		16
ののはな館企画展「ののはな 昆虫展」	7/14～8/26		44
金沢動物園企画展「むし・虫・カブトムシ！展」	7/14～8/26		44
金沢動物園企画展「木の実・草の実展」	9/5～10/28		54
アニマルアートコラボ展 Vol.9	10/6～11/11		37
ののはな館企画展「植物画展」	11/3～12/2		30
ののはな館企画展「手作りおもちゃ展」	12/8～1/27		51
ののはな館企画展「早春の植物展」	2/3～4/7(注)		65

注 複数年度にまたがった実施期間

(イ) 環境教育・体験活動

学校教育等と連携して、環境教育・体験活動を実施しました。

(主な取り組み)

	実施場所	実施日	参加者数(人)
職場見学・職業体験・職業インタビュー・出張講演・連携授業等	よこはま動物園	通年	5,344
	野毛山動物園	通年	7,359
	金沢動物園	通年	4,354
団体用学習プログラム	よこはま動物園	通年	7,788
	野毛山動物園	通年	29,705
	金沢動物園	通年	11,338
ガイドツアー等	よこはま動物園	通年	8,910
	野毛山動物園	通年	665
	金沢動物園	通年	467
子育て支援拠点へのお出張講座	野毛山動物園	8/7	20
動物ガイド	よこはま動物園	通年	159,452
	野毛山動物園	通年	—
	金沢動物園	4/1～3/31	48,364
「アフリカのサバンナ」エリアでの体験活動 ①バードショー	よこはま動物園	4/1～3/31	48,132
「アフリカのサバンナ」エリアでの体験活動 ②ラクダライド		4/23～11/9、 11/17～3/31	6,275
「アフリカのサバンナ」エリアでの体験活動 ③ピグミーゴートとのふれあい		4/1～3/31	32,454
ばかばか広場での体験活動 ①小動物とのふれあい		4/1～3/31	42,667
ばかばか広場での体験活動 ②馬とのふれあい		4/1～3/31	41,361

・飼育体験

飼育展示の作業を体験プログラムとして実施しました。

	実施場所	実施日	参加者数(人)
1日飼育体験	よこはま動物園	7/25～28	114
	野毛山動物園	7/25～27	51
	金沢動物園	7/24,25	45
大人のための1日飼育体験	よこはま動物園	6/2,3	46
	野毛山動物園	12/2,9	27
	金沢動物園	7/21	19

(ウ) イベント

動物園の魅力アップと利用の促進等のため、イベント・キャンペーンを実施しました。
(主な取り組み)

	実施場所	実施日	参加者数(人)
「よこはま夜の動物園」 ナイトズーラシア・ナイトのげ やま・ナイト金沢 ZOO	よこはま動物園	8月の土日	55,680
	野毛山動物園		16,747
	金沢動物園		13,189
ドリームナイト・アット・ザ・ズー	よこはま動物園	9/1	2,543
	野毛山動物園		138
	金沢動物園		198
ズーラシアガーデンパーティー	よこはま動物園	3/24～4/4(注)	25,423
ズーラシア夜市		8月の土日	55,680
ズーラシアネコフェス!		9/15～24の 土日祝	13,350
秋のふれあい動物園		10/20～11/25 の土日祝	7,664
ハロウィンイベント		10/1～31	120,634
ハッピークリスマス in ズーラシア		12/22～24	7,388
ズーラシアでお正月		1/2,3	13,083
ズーラシアガーデンパーティー		3/23～4/4(注)	47,231
開園感謝祭		4/1	100
クールビズ ZOO キャンペーン		7/1～9/30	111,364
のげやま七夕まつり	6/28～7/8	10,742	
シルバーウィーク	9/15～24	27,760	
のげやまハロウィン	10/1～31	74,032	
のげやまクリスマス	11/14～12/24	10,640	
干支花壇	11/27～1/6	44,829	
インドライオン「ラージャー」誕生日会	2/11	100	
のげやまバレンタイン	2/9,10	200	
泳げ!こいのぼり	4/28～5/6	35,881	
ヒツジの毛刈りショー	5/5	8,978	
シルバーウィークスペシャル	9/15～17	6,193	
どうぶつえんの文化祭	10/6～8	7,345	
ひかるかなざわクリスマス☆昼間に楽しめるプロジェクトマッピング	11/14～12/24	26,750	
特別開園「ZOOから初日の出!」	1/1	622	
かなざわバレンタインフェアトレード de「チョコまつり」	2/9～11	2,851	

注 複数年度にまたがった実施期間

(イ) 市民参加・協働

動物のガイド等をボランティアと協働して行うとともに、近隣住民や団体、区役所等と連携した活動に取り組みました。その他アニマルペアレント制度の運営、横浜市動物園友の会の事務局を務めました。

ボランティア支援・協働実績

	区 分	実施件数 (件)
動物ガイド等	よこはま動物園	93
	野毛山動物園	107
	金沢動物園	92
調査・研究活動のサポート	よこはま動物園	41
	野毛山動物園	108
	金沢動物園	92
植物管理補助	金沢動物園	32

・地域との連携

近隣住民や団体、区役所等と連携した活動を行いました。

	区 分	実施件数 (件)
四季の森公園まつりへの協力、中山まつりへの協力 等	よこはま動物園	25
西区民まつりへの協力、横浜にぎわい座への協力 等	野毛山動物園	13
金沢いきいきフェスタへの協力、金沢健康ウォーキングへの協力 等	金沢動物園	15

・アニマルペアレント制度

動物への愛着と動物園への理解を深めるとともに、動物の餌代や展示場の改善等を行うため市民に支援を募りました。

① 支援実績

	口数 (口)	金額 (円)
よこはま動物園 (注)	484	2,422,532
野毛山動物園	390	1,950,000
金沢動物園	204	1,020,000
合 計	1,078	5,392,532

注 端数入金あり

② 支援金の使途

よこはま動物園では、セズジキノボリカンガルー展示場等に設置する大型扇風機の購入や、トラ等に使用するエンリッチメント遊具の購入、野毛山動物園では、インドライオン展示場内への寝台の更新、キリン舎での動物観察用カメラの設置、金沢動物園では、インドゾウ舎への自動給餌器設置などに充てさせていただきました。

③ ニュースレター

支援いただいた動物の近況や感謝の日イベントの報告として、ニュースレターを年4回計2,000部発行しました。

④ 感謝の日イベント

アニマルペアレントの支援者向けに、バックヤード見学等を行いました。

	実施日	実施内容
よこはま動物園	10/14	バックヤードツアー・エサやり体験
野毛山動物園	10/28、2/17	爬虫類館ツアー・ヘビ皮カードづくり、職員との懇談会
金沢動物園	10/13、3/2	ゾウへのプレゼントづくり、カンガルー展示場への牧草植え

・横浜市動物園友の会

機関誌「Zoo よこはま」の発行や例会の開催等、横浜市動物園友の会の活動の事務局を務めました。

・企業協賛

野生動物の保護・繁殖や、環境教育の普及・広報宣伝活動・自主事業の推進などのため、企業協賛をいただきました。

(主な協賛企業)

	協賛企業
よこはま動物園	ウエインズグループ (横浜トヨペット(株)、トヨタカローラ神奈川(株)、ネットトヨタ神奈川(株)、(株)トヨタレンタリース横浜)
	コカ・コーラ ボトラーズ ジャパン(株)
	高梨乳業(株)
	サントリービバレッジソリューション(株)
	アサヒ飲料販売(株)
	三井住友海上あいおい生命保険(株)
	ジブラルタ生命保険(株)
	(株)博報堂
	豊島(株)
	野毛山動物園
金沢動物園	(株)博報堂

イ 飼育展示・野生生物保全

飼育展示計画の立案、飼育動物の収集、展示や健康維持のための診療・検査を行うほか、野生生物の保全のための調査研究、保護、繁殖や収集を行いました。

(7) 飼育展示

動物生態に合わせた展示計画を策定し実施するほか、飼育動物の記録や飼料の調達、給餌等を行いました。

平成 31 年 3 月 31 日現在

飼育動物						
飼育動物数	項目		目	科	種	点
	飼育動物数	よこはま動物園	哺乳綱	9	25	53
鳥綱			15	20	44	269
爬虫綱			2	2	3	5
魚綱			1	1	1	5
小計			27	48	101	718
野毛山動物園		哺乳綱	6	17	20	1,206
		鳥綱	11	13	32	226
		爬虫綱	3	16	36	144
		魚綱	2	4	5	1,159
		小計	22	50	93	2,735
金沢動物園		哺乳綱	6	13	22	148
		鳥綱	7	8	10	22
		爬虫綱	1	3	5	12
		両生綱	2	4	5	23
		魚綱	3	4	4	278
	小計	19	32	46	483	
合計		39	86	200	3,936	

※目、科、種の合計は、3園重複分を除く

(イ) 診療・検査

血液検査・レントゲン検査・超音波検査等による動物検診、ワクチン接種等による感染症予防、新規搬入動物の検疫、死亡動物の病理解剖等の獣医療を行いました。

(ウ) 調査研究

飼育管理技術向上のために、大学や研究機関と共同で動物行動学に関する研究や検体を提供して野生動物の生理や生態の解明に努めました。また、動物の生態や行動に関する研究会を開催したほか、研究成果を学会や学術誌等で発表しました。

	区 分	実施件数 (件)
園内研究会	よこはま動物園	27
	野毛山動物園	12
	金沢動物園	21
大学等と連携した調査研究	よこはま動物園	30
	野毛山動物園	8
	金沢動物園	21
外部研究会等への発表	よこはま動物園	14
	野毛山動物園	11
	金沢動物園	20

(エ) 野生生物保護・繁殖

種の保存を目的として精子・卵子、血液、細胞等を凍結保存するほか、国内外の関係団体や研究機関等と連携して長期飼育下繁殖計画を策定し、希少種の保護繁殖に取り組みました。

- ・高病原性鳥インフルエンザ対策

横浜市と連携して、鳥インフルエンザマニュアルに則り高病原性鳥インフルエンザ防疫対策に取り組みました。

動物の繁殖				
実績	種	名	点	備考
実績	よこはま動物園	ニホンザル	1	自然
		フランソワルトン	1	自然
		テングザル	1	自然
		ケープハイラックス	6	自然
		ゴールデンターキン	1	自然
		ベトナムキジ	2	人工
		オウギバト	1	自然
		フンボルトペンギン	3	自然
		キアシセグロカモメ	2	人工
		アカカンガルー	1	自然
	野毛山動物園	オグロワラビー	1	自然
		フサオマキザル	2	自然
		インドホシガメ	5	人工
		キバラクモノスガメ	2	人工
	金沢動物園	オオカンガルー	13	自然
オオツノヒツジ		2	自然	
スーチョワンバーラル		2	自然	

・傷病鳥獣の保護

ケガや病気により保護された野生鳥獣を治療し、野生に帰す取り組みを行うとともに、どうぶつ教室等で野生動物の現状を紹介しました。

・講演会等の実施

野生動物保護についての市民の皆様に向けた普及活動として、各園にて講演会等を実施しました。

よこはま動物園では2月に「アフリカ地域における野生生物の保全と人との共存」をテーマにしたシンポジウムをアフリカ開発会議（TICAD）連携事業として実施し、この中で当協会が2008年から2018年まで10年間に渡って実施したウガンダ野生生物教育センター（UWEC）への技術支援事業の紹介と実績をまとめた報告書の配布を行いました。野毛山動物園では、2月に「横浜から小笠原へ1,000kmの旅」をテーマにした講演会を、金沢動物園では1月に「ニホンイノシシ～現在、そして未来～」をテーマにした講演会を実施しました。

・ツシマヤマネコ保護増殖事業への参加

環境省から公益社団法人日本動物園水族館協会（JAZA）へ委託された事業に参加しました。また、繁殖技術確立のため、栄養要求量や採精技術確立への協力や、飼育展示を通じた市民への普及活動を行いました。

(オ) 動物収集・血統管理

新規飼育展示動物の収集や飼育動物の補充のため、他園と動物の交換、貸借を行いました。また、動物の誕生、死亡、移動等の情報を記録する動物台帳の管理や、国内外への会議（JAZA、WAZA等）に参加するなど、関係団体と協力して血統管理及び情報交換を行いました。

（主な動物）

	入 園		出 園	
	動物名	点数 (点)	動物名	点数 (点)
よこはま動物園	ボルネオオランウータン	2	ニホンコウノトリ	1
	ツキノワグマ	1	ケープハイラックス	11
	シロフクロウ	1	ミーアキャット	1
	ツシマヤマネコ	1	スマトラトラ	2
			ツシマヤマネコ	1
野毛山動物園	ショウジョウトキ	2	フサオマキザル	2
	ミゾゴイ	1	ミゾゴイ	1
	オオタカ	2	コンドル	1
	フクロウ	1	インドクジャク	2
	カグー	2	カグー	1
	ミナミメダカ	30		
金沢動物園	オカピ	1	オオカンガルー	6
	コアラ	1	アラビアオリックス	1
	ホトケドジョウ	40	インドゾウ	1

ウ 管理運営

動物園の窓口案内や安全管理等の利用者サービスの充実、清掃・点検・修繕や植栽等の管理を行いました。

(7) 利用者サービスの提供

利用者サービスの向上や安全・安心な施設利用の促進に努める一方、利用者のニーズを把握するためのアンケート調査を行いました。また、近隣の警察や消防署等と連携して災害や事故に対する訓練を行いました。

・利用者調査

来園者ニーズを把握し、サービス、動物展示等を改善するためアンケート調査を実施しました。

・トイレ等の改修

金沢動物園ではトイレの洋式化やオストメイト用設備の設置を行いました。よこはま動物園では一次開園区域のトイレに設置したベビーシートの老朽化が見られたことから更新を行いました。

・災害への備え

大規模な災害対策として、各園に飲料水を備蓄したほか、近隣の警察や消防署等と連携して災害や事故に対する訓練などを実施し、安全性の向上に努めました。

(4) 施設・園地等管理

安全・安心して利用できる施設の提供と動物の健康管理のために、施設や展示場、設備機器等の清掃・点検・補修・改良等を行いました。

よこはま動物園では、里山ガーデンの大花壇公開にあわせて、園内を花などで装飾しました。野毛山動物園では、園内の美観とPR効果の向上のため、入り口付近の看板をFRP製のものに更新しました。金沢動物園では、「文殊ザクラ」の植樹やサトザクラ「一葉」の補植を行い、園内の植栽の魅力アップを図りました。

よこはま動物園

	概 要
ボルネオオランウータン展示場改修	檜(やぐら)を新設するなどの改修を行いました。
アカアシドゥ克蘭グール、ボウシテナガザル展示場改修	老朽化した止まり木の交換などの改修を行いました。
テーブル修繕・更新	ころこロッジ、ジャングルカフェなどの老朽化したテーブル類の修繕・更新を行いました。

野毛山動物園

	概 要
キリン展示場改修	植栽防護柵を設置するなどの改修を行いました。
インドライオン舎改修	老朽化した寝台等の改修を行いました。
なかよし広場改修	案内モニターの設置、小動物の展示箱の更新、「こっこガーデン」の改修などを行いました。
管理事務所入口スロープ改修	柵に落下防止用の網を設置し、安全対策を強化しました。
夜行獣館エアコン交換	飼育動物の健康管理や冷暖効率を上げるため、エアコンを交換しました。
園内看板改修	老朽化した看板を FRP 製のものに更新しました。

金沢動物園

	概 要
わくわく広場芝生張替	日産スタジアムの芝生を再利用し、わくわく広場の芝生の張り替えを行いました。
アメリカ休憩所改修	照明の LED 化や、授乳室などが利用しやすくなるよう、アメリカ休憩所内を改修しました。
こども広場斜面遊具改修	こども広場斜面遊具のネットの補強や、側溝蓋へのゴムマットの設置などを行い、遊具の安全性を高めました。
サクラの植樹	金沢区制 70 周年事業に協力し、文殊ザクラの植樹に協力しました。また、そのほかサトザクラ（一葉）を補植し、自然公園内の魅力アップに努めました。

(ウ) 広報・集客活動

動物園や動物についての情報を提供するため、看板やポスター等の制作・設置、各種メディアへの情報発信や、SNS (Facebook/Twitter/YouTube) での情報発信を行い、タイムリーな情報提供に努めました。また、近隣の区役所と連携し、区連合町内会における、イベントの PR や、区民まつり等のイベントに積極的に参加しました。

広域的な集客活動としては、「よこはま夜の動物園」の広報活動において、足柄サービスエリアテーブルステッカーの掲出、東京新聞への広告出稿等を行いました。その他新たな取り組みとして、子育て世代向けのお出かけ情報サイト「いこーよ」に 3 動物園の有料広告を掲載し、より広い範囲からの誘客を図りました。

(4) 上郷・森の家事業

決算額：193,105 千円

ア 市民への福祉

宿泊や健康浴バーデ等の施設を活用した教室や催物を実施し、利用者の皆様の余暇生活の充実を図りました。

・ 宿泊

	宿泊者数 (人)
宿泊 (一般)	12,706
宿泊 (体験学習)	13,599
合 計	26,305

・ 区民優待月間プラン

ハイシーズン (土休日、連休)、体験学習利用日を除く平日の利用促進に重点をおいて、月ごとの優待区を設定して、各区民に対し格安料金で利用できる宿泊プランの提供を行いました。(4月1日～6月30日、9月1日～11月30日、利用者実績 208人)

・ 施設の貸出

環境教育や研修、講演会、ミニコンサート等の場として、ホール・ミーティングルーム等を貸し出しました。

	利用件数 (件)
森のホール	114
ミーティングルーム(中)	192
ミーティングルーム(小)	132
大広間	166

・ 健康教室

健康浴バーデの設備を利用して、アクアエクササイズやリラックスヨガ等の教室を開催しました。

	開催回数 (回)	利用者数 (人)
ストレッチ&アクアエクササイズ	62	689
リラックスヨガ	34	514
腰と膝すっきり	33	611

・その他教室

附帯施設や隣接する横浜自然観察の森を活用した教室等を開催しました。

(主な取り組み)

	開催回数 (回)	利用者数 (人)
社交ダンス	20	280
フラダンス教室	21	227
健康教室	146	2,026
夏休み工作教室	1	7
アイランズフェローシップイン上郷	1	60
陶芸教室	121	775

イ 体験学習

小学生を対象とした宿泊体験学習の場を提供し、自然に囲まれた環境での青少年の健全な育成を図りました。また、学校の利用を促進するため、特別支援学校等の宿泊体験の利用機会を拡大し、129校に利用していただきました。

ウ 管理運営

附帯する施設の利用案内や安全管理等の利用者サービスの提供、清掃・点検・修繕や植栽の管理等を行うとともに、広報を行いました。

(7) 利用者サービスの提供

利用者のニーズを把握し、宿泊サービスや食事のメニュー等を改善するため、利用者アンケートを実施しました。

(イ) 施設・園地等管理

園地や客室等の清掃、健康浴バーデ等の施設や設備機器の点検・補修・改良等を実施したほか、園内の植物管理を行いました。

(ウ) 広報

ホームページで催物や、施設の基本情報を掲載し、ブログでは施設の近況や催物の様子等を発信しました。また、催物や宿泊プラン等のチラシを作成し、施設の利用案内のパンフレットとともに近隣施設等に配布を行いました。

2 収益事業

(1) 経営事業

決算額：1,269,490 千円

ア 駐車場

公園、動物園等の利用者の利便を図るため駐車場を経営しました。

	収容台数（台）			利用台数（台）		
	普通車	バス等	自 動 二 輪 車	普通車	バス等	自 動 二 輪 車
公園駐車場(21 公園)	4,863	47	23	1,116,469	4,991	5,736
動物園駐車場(2 動物園)	3,481	49	—	307,041	2,473	—
その他駐車場(2 箇所)	226	4	—	87,631	22	—
合 計	8,570	100	23	1,511,141	7,486	5,736

バス等は収容可能台数（普通車のスペースを利用して収容）

イ 飲食

各公園施設等で飲食店や喫茶室を経営しました。

よこはま動物園、野毛山動物園、金沢動物園では、定番メニューの提供に加え、季節限定メニュー（ビアガーデン等）、よこはま動物園開園 20 周年記念メニューを展開しました。

クロス・パティオに、新規店舗「椿屋カフェ」をオープンしたほか、海の公園ではゴールデンウィークの繁忙期に期間限定の飲食施設、冬季の閑散期対策として「かき小屋」の営業を行いました。また、俣野別邸庭園の喫茶室では、季節に合わせた新規メニューを追加したほか、イベント時には特別メニューを提供しました。

ウ 販売

山手西洋館では西洋館カレンダーをはじめ、バラのジャムや刺しゅうハンカチなど、西洋館の特徴や歴史的背景を反映したオリジナルの土産品を販売しました。

動物園では人気動物をデザインしたオリジナル商品を開発するとともに、よこはま動物園では開園 20 周年記念グッズを展開し、来園者サービスも視野に入れた幅広い商品を販売しました。

上郷・森の家では、森に囲まれた周辺の雰囲気に合わせて、ハーブ関連商品や施設内で製作した陶芸作品等を販売しました。

エ その他

バーベキュー場の経営、自動販売機の設置・管理のほか、よこはま動物園ではレンタルサービスを見直し、ベビーカーをリニューアルしました。また、よこはま動物園では園内移動バスの運行を行いました。

・バーベキュー場

海の公園他4箇所にあるバーベキュー場を経営し、通常の設定貸出のほか、インターネットによる予約受付や、炭、薪及び鉄板等の販売・レンタルを実施しました。また利便性向上のため、一部施設では食材販売等のサービス拡充に努めました。

・自動販売機事業

横浜市からの許可を受けて、市内の公園施設、動物園等に設置した228台（うち30台が災害時対応機種）の飲料・食品・利便性商品の自動販売機を管理しました。その他記念メダルや自動写真機（ポストカード）など18台の自動販売機を管理しました。

・施設の貸出

馬場花木園の茶室等を貸し出しました。また、平成31年1月よりクロス・パティオのグリーンスポットの貸し出しを開始しました。

・園内バス

よこはま動物園内において来園者の利便性を向上させるため、オカピ型バス「ズッピ」号、「サバンナ号」の2台の運行を行いました。

3 その他の取り組み

(1) ガーデンネックレス横浜 2018

横浜市では、平成 29 年春に開催した「第 33 回全国都市緑化よこはまフェア」の成果を継承・発展させ、自然環境を育む「ガーデンシティ横浜」を推進し、そのリーディングプロジェクトとして「ガーデンネックレス横浜 2018」を展開しています。

当協会では、「ガーデンネックレス横浜 2018」の見どころである「里山ガーデンフェスタ」の公開及び運営を行うため、里山ガーデンフェスタ実行委員会を横浜市とともに設立し、会場運営などを行いました。また、「ガーデンシティ横浜」を推進していくために、横浜市が平成 30 年 8 月 30 日に設立したガーデンネックレス横浜実行委員会に当協会も参画しました。

また、みなとエリアでは、横浜市等との運営委員会形式で「第 40 回「よこはま花と緑のスプリングフェア」2018」を開催しました。

里山ガーデンフェスタの大花壇は、開催趣旨に賛同いただいた企業、団体の方々と連携して取り組み、市内産の花を中心として植栽するなど、地域一体となって里山ガーデンの魅力を高めました。

【主な取り組み】

	概 要
みなとエリア	「よこはま花と緑のスプリングフェア」を連携イベントとして実施しました。(3 ページ参照)
里山ガーデン	春は、「花霞 (はながすみ) の丘」をテーマに、パンジーやビオラなど、約 100 種の花々を植栽し、約 15 万 1 千人の方々にお越しいただきました。 秋は、「錦秋 (きんしゅう) の丘」をテーマに、コスモスなどの美しい花々を植栽し、約 7 万 1 千人の方々にお越しいただきました。 また、里山ガーデン会場内のスタンプラリーに参加すると、平日限定でズーラシアの入園料が半額となる連携イベントや大花壇内でのバードショーPR、派生物やパネルによるズーラシアの PR を行いました。

(2) 広報・広聴

ア 広報

当協会の事業の取り組みを広く市民の皆様に伝え、緑化や自然環境、野生生物に関する普及啓発と施設利用の促進を図るため、各種媒体等を活用した広報事業を展開しました。

- ・記者発表

新聞等のマスメディアへの情報提供をより効果的に行うため、発表のタイミングや資料の充実に留意し、92件の記者発表を行いました。

- ・ホームページ

四季折々のイベント情報やブログの更新など、タイムリーな情報提供に努めました。

- ・「ヨコハマ・四季の緑」フォトコンテスト

横浜市内で撮影した四季折々の作品(写真)を募集しました。郵送とインターネットによる募集を行い、応募総数872点のうち、17点の入賞作品を決定しました。入賞作品は横浜市庁舎をはじめ、市内4箇所の施設で巡回展示を行うとともにホームページや当協会の季刊誌でも紹介しました。

- ・季刊誌「みどり」

当協会の事業の取り組みや管理施設のイベント等を掲載する季刊誌を発行し、横浜市役所、区役所、地区センターや当協会の管理施設等で広く市民に配布・広報しました。(年4回計56,000部)

- ・「事業のご案内」

当協会の事業概要を紹介する冊子を作成し、関係各所に配布しました。

- ・情報誌「横濱花ものがたり」

「花と緑でつながる街・横浜」をテーマに、花と緑のみどころをまとめた情報誌「横濱花ものがたり」第6号を発行しました。(年1回30,000部)

発行にあたっては、公益社団法人日本家庭園芸普及協会(「日本フラワー&ガーデンショウ」主催)、株式会社テレビ神奈川及び株式会社tvkコミュニケーションズ(「横浜イングリッシュガーデン」運営及び運営協力)と連携し、イベント・施設の相互割引のほか、チラシ等広報印刷物の配架など相互誘客に努めました。

イ 広聴

ホームページ等を通じて当協会に寄せられた141件のご意見・ご要望を真摯に受け止め、施設管理や各事業の取り組みに生かすなど、利用者満足度の向上に努めました。

Ⅲ 評議員会・理事会・監査

1 評議員会

決議の省略	開催日（決議日）	平成30年6月14日（木） 書面同意	
	議 事	第1号議案 評議員2名の選任について	
定時	開催日	平成30年6月26日（火）	
	場 所	（公財）横浜市緑の協会 会議室	
	議 事		第1号議案 平成29年度決算報告
			第2号議案 理事の改選について
			報告事項1 平成29年度事業報告
			報告事項2 平成30年度事業計画
			報告事項3 平成30年度収支予算
	報告事項4 運営組織及び事業活動の状況に関する神奈川県の入立検査の実施報告		
臨時	開催日	平成30年12月12日（水）	
	場 所	（公財）横浜市緑の協会 会議室	
	議 事	第1号議案 公益目的事業「公4」の廃止	
決議の省略	開催日（決議日）	平成31年2月28日（木） 書面同意	
	議 事	第1号議案 理事1名の選任について	
決議の省略	開催日（決議日）	平成31年3月26日（火） 書面同意	
	議 事	第1号議案 評議員1名の選任について	

2 理事会

第1回	開催日	平成30年6月8日(金)
	場 所	(公財)横浜市緑の協会 会議室
	議 事	第1号議案 平成29年度事業報告
		第2号議案 平成29年度決算報告
		第3号議案 平成30年度定時評議員会の招集の決定
第4号議案 評議員全員の書面同意による決議の省略についての承認の件 報告事項1 理事長及び常務理事の職務の執行状況報告		
臨 時	開催日	平成30年6月26日(火)
	場 所	(公財)横浜市緑の協会 会議室
議 事	代表理事及び業務執行理事の選定	
臨 時	開催日	平成30年12月3日(月)
	場 所	(公財)横浜市緑の協会 会議室
	議 事	第1号議案 公益目的事業「公4」の廃止
第2号議案 平成30年度 臨時評議員会の招集の決定		
決議の省略	開催日(決議日)	平成31年2月20日(水) 書面同意
	議 事	第1号議案 評議員全員の書面同意による決議の省略についての承認
第2回	開催日	平成31年3月20日(水)
	場 所	(公財)横浜市緑の協会 会議室
	議 事	第1号議案 平成31年度事業計画
		第2号議案 平成31年度収支予算、資金調達及び設備投資の見込み
		第3号議案 評議員全員の書面同意による決議の省略についての承認の件 報告事項1 理事長及び常務理事の職務の執行状況報告

3 監査

第1回	実施日	平成30年5月31日(木)、平成30年6月1日(金)
	対 象	平成29年度事業報告及び決算報告に関する書類

IV 参考

1 法人の概況

(1) 設立年月日

昭和 54 年 3 月 15 日(登記年月日)

(2) 公益財団法人へ移行

平成 24 年 4 月 1 日(移行登記年月日)

(3) 主務官庁

神奈川県総務局組織人材部文書課

(4) 主たる事務所

横浜市中区日本大通 58 番地 日本大通ビル 2 階

(5) 組織図

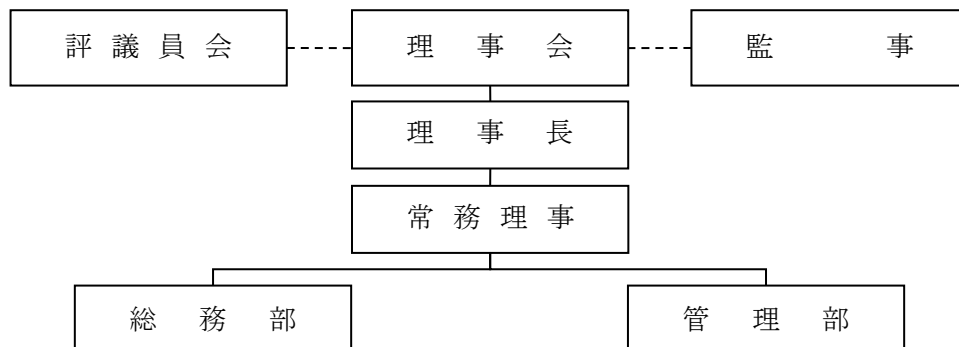

(6) 役員等に関する事項

ア 評議員（6名）

平成30年4月1日から平成31年3月31日

役 職	氏 名	異動年月日	異動年月日	常勤/非常勤	担 当 職 務 / 現 職
評 議 員	山田幸子	24.4.1 就任		非 常 勤	グリーンアドバイザーの会理事
	ヒサクニヒコ	24.4.1 就任		非 常 勤	横浜市動物園友の会会長 イラストレーター
	日野晶也	24.4.1 就任		非 常 勤	(学)神奈川大学 理学部教授 常務理事
	松本 守	24.4.1 就任	30.6.14 辞任	非 常 勤	(株)フジテレビジョン役員待遇 特区事業準備室長
	藤吉信之	30.6.15 就任		非 常 勤	(一社) 日本造園建設業協会 上席調査役
	小野耕一	27.6.17 就任		非 常 勤	(株)相鉄ホールディングス 参与
	野村宜彦	29.4.1 就任	31.3.31 辞任	非 常 勤	横浜市環境創造局長
	小池恭一	30.6.15 就任		非 常 勤	(公財) 横浜観光コンベンション・ビューロー 専務理事

イ 理事（8名）

平成30年4月1日から平成31年3月31日

役 職	氏 名	異動年月日	異動年月日	常勤/非常勤	担 当 職 務 / 現 職
理 事 長	上原啓史	29.7.1 就任		常 勤	
常務理事	山崎隆弘	27.4.15 就任		常 勤	
理 事	坂田 宏	24.4.1 就任		非 常 勤	(公社)日本家庭園芸普及協会副会長
	東穂嘉洋	28.6.22 就任		非 常 勤	横浜農業協同組合専務理事
	矢部 均	27.6.24 就任		非 常 勤	(一社)横浜市造園協会副会長
	溝呂木啓之	29.7.5 就任		非 常 勤	(公社)横浜市獣医師会副会長
	小山和雄	28.6.22 就任	30.6.26 辞任	非 常 勤	横浜市町内会連合会副会長
	磯崎保和	30.6.26 就任		非 常 勤	横浜市町内会連合会副会長
	大隅 均	27.4.15 就任	31.3.12 辞任	非 常 勤	横浜商工会議所 理事・事務局長
	鷺尾和行	31.3.13 就任		非 常 勤	横浜商工会議所 常務理事

ウ 監事（2名）

平成30年4月1日から平成31年3月31日

役 職	氏 名	異動年月日	異動年月日	常勤/非常勤	担 当 職 務 / 現 職
監 事	横濱英紀	24.4.1 就任		非 常 勤	あすか会計事務所税理士
	西川嘉輝	26.5.12 就任		非 常 勤	(一財) 公園財団 常務理事

(7) 職員に関する事項

平成 31 年 3 月 31 日現在

職 種		平成 26 年度	平成 27 年度	平成 28 年度	平成 29 年度	平成 30 年度	
事務 環境 医療	部長	—	—	1	1	—	
	課長	9	7	6	7	7	
	係長	8	10	15	16	15	
	係員	23	24	23	24	26	
	小計	40	41	45	48	48	
造園 農業	部長	1	1	1	1	2	
	課長	1	1	1	—	—	
	係長	1	2	2	3	3	
	係員	8	7	7	7	9	
	小計	11	11	11	11	14	
公園管理	係員	—	—	—	—	4	
	小計	—	—	—	—	4	
電気	課長	—	—	—	1	1	
	係長	4	3	4	3	1	
	係員	—	—	—	—	—	
	小計	4	3	4	4	2	
技術	部長	1	1	1	1	—	
	課長	1	1	1	—	—	
	係長	2	2	2	2	1	
	係員	3	1	1	—	1	
	小計	7	5	5	3	2	
動物 飼育 生物	課長	1	1	2	2	2	
	係長	8	8	7	7	7	
	係員	55	56	63	63	65	
	小計	64	65	72	72	74	
獣医	課長	1	—	—	—	—	
	係長	3	3	2	2	2	
	係員	8	6	8	8	8	
	小計	12	9	10	10	10	
嘱託	事務	課長	1	—	—	—	—
		係長	5	3	4	3	3
		係員	41	41	38	41	39
		小計	47	44	42	44	42
	造園	係員	3	2	2	2	2
	公園管理	係員	—	16	10	23	23
	電気	係員	—	—	—	—	2
	技術	係員	18	7	12	4	1
	動物・飼育	係員	30	38	37	40	39
	獣医	係員	1	2	—	2	4
業務	係員	1	1	1	1	—	
合 計		238	238	257	264	267	

2 統計資料

(1) 公益目的事業

ア 緑化推進事業

		単位	平成 26年度	平成 27年度	平成 28年度	平成 29年度	平成 30年度
基金造成額（累計）		千円	2,868,483	2,631,289	2,644,798	2,656,833	2,670,445
基金運用収入		千円	39,330	35,271	45,196	28,971	29,140
内 訳	大口定期	千円	115	50	50	50	115
	国債・市債・社債	千円	30,596	34,720	39,566	20,101	20,205
	外国債	千円	4,560	4,560	5,580	8,820	8,820
スプリングフェア (入場者数)	チューリップまつり	千人	160	180	135	55	81
	花壇展	千人	220	220	170	—	204
よこはま緑の推進団体（登録数）		団体	1,061	1,061	1,073	1,089	1,073
よこはま花と緑の推進リーダー（認定者数）		人	129	142	160	176	191

イ 公園事業

(7) 有料施設の利用実績

		単位	平成 26年度	平成 27年度	平成 28年度	平成 29年度	平成 30年度
岸根公園		件	898	812	813	806	836
清水ヶ丘公園		件	7,187	9,076	9,634	9,633	9,532
長浜公園		件	7,636	7,910	7,599	7,656	7,275
野島公園		件	328	363	355	342	477
本牧市民公園		件	9,756	10,528	10,078	9,786	9,598
俣野公園		件	728	792	597	639	734
山手公園		件	6,135	4,425	6,227	6,108	6,166
三ツ沢公園		件	—	—	24,903	27,759	28,634
合計		件	32,668	33,906	60,206	62,729	63,252

平成30年度 有料施設の利用実績 内訳

	庭球場			野球場		運動広場	
	コート数	利用件数(件)	利用人数(人)	利用件数(件)	利用人数(人)	利用件数(件)	利用人数(人)
岸根公園	—	—	—	836	18,272	—	—
清水ヶ丘公園	6	8,741	47,373	—	—	791	19,948
長浜公園	6	6,084	27,739	450	8,982	741	24,130
野島公園	—	—	—	477	12,266	—	—
本牧市民公園	8	9,032	39,560	—	—	566	15,155
俣野公園	—	—	—	734	29,609	—	—
山手公園	6	6,166	29,539	—	—	—	—
三ツ沢公園	18	28,634	157,092	—	—	—	—
合計	44	58,657	301,303	2,497	69,129	2,098	59,233

(イ) 清水ヶ丘公園有料施設の利用実績（屋内プール・体育館）

	単位	平成 26年度	平成 27年度	平成 28年度	平成 29年度	平成 30年度
屋内プール	人	64,371	69,930	45,500	69,050	69,887
体育館	人	46,651	45,469	46,478	42,230	44,753

(ウ) 公園施設の利用実績（横浜山手西洋館、馬場花木園、旧伊藤博文金沢別邸）

			単位	平成 26年度	平成 27年度	平成 28年度	平成 29年度	平成 30年度
横浜山手西洋館 (来館者数)	元町公園	エリスマン邸	人	178,022	185,604	187,711	170,328	170,545
		山手234番館	人	102,203	131,086	115,505	114,645	123,783
		ベリック・ホール	人	162,955	209,171	185,510	160,787	134,054
	山手イタリア山庭園	ブラフ18番館	人	104,291	140,620	133,976	126,697	116,501
		外交官の家	人	115,775	133,483	129,201	123,544	139,800
	港の見える丘公園	山手111番館	人	117,926	134,880	131,819	101,747	117,700
		横浜市イギリス館	人	174,611	165,223	202,686	191,590	171,159
	小計		人	955,783	1,100,067	1,086,408	989,338	973,542
	馬場花木園（来園者数）		人	40,294	30,331	29,220	27,967	26,007
旧伊藤博文金沢別邸（来館者数）		人	24,586	20,805	19,836	20,159	21,630	
俣野別邸庭園本邸（来館者数）		人	—	—	—	9,193	6,146	
合計		人	1,020,663	1,151,203	1,135,464	1,046,657	1,027,325	

(エ) 緑の相談所（こども植物園）

	単位	平成 26年度	平成 27年度	平成 28年度	平成 29年度	平成 30年度
開催日数	日	377	405	375	348	371
相談件数	件	4,007	3,873	3,713	3,530	2,639

実績は園芸相談、出張相談、園内依頼、出張講座の合計数

ウ 動物園事業

(ア) よこはま動物園

	単位	平成 26年度	平成 27年度	平成 28年度	平成 29年度	平成 30年度
飼育動物数	種点	111種 814点	108種 789点	105種 766点	100種 747点	101種 718点
希少種の飼育動物数	種点	43種 245点	44種 242点	46種 253点	45種 250点	44種 227点
入園者数	人	941,781	1,216,132	1,086,486	1,149,654	1,077,317

(イ) 野毛山動物園

	単位	平成 26年度	平成 27年度	平成 28年度	平成 29年度	平成 30年度
飼育動物数	種点	100種 2,149点	104種 2,995点	98種 2,876点	97種 2,707点	93種 2,735点
希少種の飼育動物数	種点	36種 998点	33種 1,833点	35種 1,640点	37種 1,278点	34種 842点
入園者数	人	1,012,000	1,095,448	844,401	721,131	638,518

(ウ) 金沢動物園

	単位	平成 26年度	平成 27年度	平成 28年度	平成 29年度	平成 30年度
飼育動物数	種点	44種 240点	41種 249点	41種 265点	47種 306点	46種 483点
希少種の飼育動物数	種点	15種 33点	14種 72点	16種 71点	14種 53種	15種 98点
入園者数	人	285,459	287,099	305,858	321,990	299,098

エ 上郷・森の家事業

	単位	平成 26年度	平成 27年度	平成 28年度	平成 29年度	平成 30年度
宿泊者数	人	31,047	32,820	33,691	34,445	26,305
宿泊体験学習（学校数）	校	158	168	165	154	129
バーデ・ゾーン（入場者数）	人	25,966	27,240	30,740	30,797	22,938
ミニドーム（利用者数）	人	3,672	4,005	3,928	4,346	3,179
陶芸教室（参加者数）	人	3,728	4,305	4,130	4,239	3,952

(2) 収益事業

ア 経営事業

(7) 駐車場

		単位	平成 26年度	平成 27年度	平成 28年度	平成 29年度	平成 30年度
公園駐車場	普通車	台	1,248,847	1,236,901	1,148,477	1,128,333	1,116,469
	バス等	台	4,608	5,152	4,729	4,638	4,991
	自動二輪車	台	6,001	5,434	5,865	5,596	5,736
動物園駐車場	普通車	台	254,811	310,256	294,831	341,738	307,041
	バス等	台	2,533	2,587	2,498	2,609	2,473
その他駐車場	普通車	台	117,037	113,456	109,925	102,639	87,631
	バス等	台	34	34	50	41	22
合計	普通車	台	1,620,695	1,660,613	1,553,233	1,572,710	1,511,141
	バス等	台	7,175	7,773	7,277	7,288	7,486
	自動二輪車	台	6,001	5,434	5,865	5,596	5,736

(イ) その他

		単位	平成 26年度	平成 27年度	平成 28年度	平成 29年度	平成 30年度
バーベキュー場 (利用者数)	公園(3箇所)	人	177,979	179,031	158,893	152,189	154,955
	金沢自然公園	人	14,536	13,896	10,672	9,686	9,452
	上郷・森の家	人	19,413	21,258	19,648	18,228	16,217
合計		人	211,928	214,185	189,213	180,103	180,624

3 管理施設一覧

(1) 公園

	名称及び所在地	管理面積 (ha)	附帯施設等
1	和泉アカシア公園分区分園 泉区下和泉 1-8	0.1	分区分園
2	海の公園 金沢区海の公園 10	47.0	なぎさ広場、海水浴場、バーベキュー場、ウインドサーフィン艇庫、売店
3	岸根公園 港北区岸根町 725-1	14.1	野球場
4	横浜市こども植物園 南区六ツ川 3-122	3.0	本館、展示研修館、温室、自然観察林、くだもの園、野草園、薬草園、生垣園 他
5	清水ヶ丘公園 南区清水ヶ丘 87-2	9.5	体育館、屋内プール、運動広場、テニスコート
6	横浜市児童遊園地 保土ヶ谷区狩場町 213	8.1	芝生広場、梅園
7	富岡総合公園 金沢区富岡東 2-9	21.9	展望台、梅林、ボタン園
8	長浜公園 金沢区長浜 106-6	15.4	野球場、テニスコート、球技場、野鳥観察園
9	野島公園 金沢区野島町 24	17.5	野球場、バーベキュー場、キャンプ場、旧伊藤博文金沢別邸
10	馬場花木園 鶴見区馬場 2-20-1	1.7	休憩棟(茶室)
11	本牧市民公園 中区本牧三之谷 59	10.3	運動広場、テニスコート、上海横浜友好園
12	本牧臨海公園 中区本牧元町 386-1	4.1	子供の広場、ダスト広場
13	俣野公園 戸塚区俣野町 1367-1	9.7	硬式野球場
14	俣野別邸庭園 戸塚区東俣野町 80-1	5.8	俣野別邸(内苑区)、休憩棟(外苑区)、庭園、竹林
15	三ツ沢公園 神奈川区三ツ沢西町 3-1	28.9	球技場、陸上競技場、テニスコート、馬術練習場、補助陸上競技場
16	港の見える丘公園 中区山手町 114 (注)	5.8	横浜市イギリス館、山手 111 番館
17	元町公園 中区元町 1-77-4	2.3	エリスマン邸、山手 234 番館、ペーリック・ホール
18	山手公園 中区山手町 230	2.8	テニスコート、山手 68 番館(レストハウス)、横浜山手テニス発祥記念館
19	山手イタリア山庭園 中区山手町 16	1.3	ブラフ 18 番館、外交官の家

注 横浜市イギリス館および山手 111 番館のみを管理

(2) 動物園

名称及び所在地	管理面積 (ha)	付帯施設等
1 よこはま動物園 旭区上白根町 1175-1	45.3	ジャングルカフェ、オージーヒル(レストラン・ショップ)、アクアテラス(カフェ・ショップ)、サバンナテラス(レストラン)
2 野毛山動物園 西区老松町 63-10	9.3 (注1)	なかよしショップ、ひだまり広場屋内休憩所
3 金沢動物園 金沢区釜利谷東 5-15-1	57.8 (注2)	ののはな館(レストラン・売店)、オセアニア休憩所、アメリカ休憩所、わくわく売店、バーベキュー広場

注 1 公園部分、万騎が原ちびっこ動物園を含む。

注 2 公園部分を含む。

(3) 上郷・森の家

名称及び所在地	管理面積 (ha)	部屋数(室)	付帯施設等
1 上郷・森の家 栄区上郷町 1499-1	5.8	20 (和室 18、 洋室 2)	大浴場「かわせみの湯」、健康浴バーデ、森のホール、ミーティングルーム(中・小)、大広間、火の間、ミニドーム、工房、多目的広場(バーベキュー場)、森の食堂「おおり亭」、レストラン「さんもく」

(4) その他収益事業施設

ア 駐車場

(7) 公園駐車場

名称及び所在地	開設 年月日	面積 (㎡)	収容可能台数(台)		利用台数(台)	
			普通車	バス等 (注)	普通車	バス等
1 海の公園 金沢区海の公園 10 柴口駐車場 磯浜駐車場 臨時駐車場	S63.6.1	32,521	1,688	(11)	152,782	2,347
	—	20,504	1,064	(11)	94,777	2,347
	—	7,084	362	—	50,353	—
	—	4,933	262	—	7,652	—
2 岸根公園駐車場 港北区岸根町 725-1	S54.11.1	2,391	157	—	84,038	—
3 北八朔公園駐車場 緑区北八朔町 2071	H11.6.1	967	39	—	9,119	—
4 久良岐公園駐車場 港南区上大岡東 3-12-1	H1.10.7	2,280	88	—	40,260	—
5 こども自然公園 旭区大池町 65-1 (第2駐車場は 泉区緑園 7-23) 第1駐車場 第2駐車場 第3駐車場 臨時駐車場	—	14,361	450	(10)	117,389	17
	S54.4.28	6,775	172	—	65,749	—
	H1.6.17	4,860	182	—	38,333	—
	H7.3.1	1,033	47	(10)	4,997	17
	H10.4.25	1,693	49	—	8,310	—

名称及び所在地		開設 年月日	面積 (㎡)	収容可能台数(台)		利用台数(台)	
				普通車	バス等 (注)	普通車	バス等
6	清水ヶ丘公園 南区清水ヶ丘 87-2	—	3,033	125	—	75,601	—
	第1駐車場	S63.5.7	1,424	70	—	54,485	—
	第2駐車場	H2.8.4	777	24	—	4,601	—
	第3駐車場	H13.5.1	832	31	—	16,515	—
7	陣ヶ下溪谷公園駐車場 保土ヶ谷区川島町 1514	H16.4.28	731	20	—	6,988	—
8	都筑中央公園駐車場 都筑区茅ヶ崎中央 57-11	H10.6.6	2,672	55	—	25,459	—
9	長浜公園駐車場 金沢区長浜 106-6	S59.5.1	2,100	75	—	24,046	—
10	野島公園	—	8,499	306	—	39,588	—
	第1駐車場 金沢区野島町 24	S54.5.1	2,696	104	—	25,824	—
	第2駐車場 金沢区乙舩町 80	H9.8.1	1,311	52	—	11,136	—
	室ノ木地区臨時駐車場 金沢区六浦町 1	H3.4.29	4,492	150	—	2,628	—
11	本郷ふじやま公園駐車場 栄区中野町 56	H12.6.1	955	30	—	9,052	—
12	本牧市民公園駐車場 中区本牧三之谷 59-2	S51.7.24	7,932	316	—	61,482	—
13	舞岡公園駐車場 港南区上永谷町 4374-1	H5.2.4	3,102	119	—	34,772	—
14	俣野公園駐車場 戸塚区俣野町 1367-1	—	8,900	431	—	34,694	—
	公園駐車場	H19.3.17	4,200	201	—	33,294	—
	臨時駐車場	H19.3.17	4,700	230	—	1,400	—
15	俣野別邸庭園駐車場 戸塚区東俣野町 80-1	H25.3.24	1,000	37	—	6,017	—
16	三ツ沢公園 神奈川区三ツ沢西町 3-1	—	16,821	594	—	202,752	26
	第1駐車場	S56.8.1	2,436	88	—	47,294	—
	第2駐車場	S56.8.1	7,182	241	—	101,441	—
	第3駐車場	H4.12.1	3,132	112	—	45,974	—
	臨時駐車場	H5.1.2	4,071	153	—	8,043	26
17	港の見える丘公園駐車場 中区山手町 254-10	S53.4.29	616	17	—	21,757	—
18	山下公園駐車場 中区山下町 279	H1.3.24	9,104	245 (自動二輪車 23)	(26)	113,075 (自動二輪車 5,736)	2,601
19	山手公園駐車場 中区山手町 230	S63.3.19	507	20	—	11,639	—
20	横浜市児童遊園地駐車場 保土ヶ谷区狩場町 214-23	H15.4.14	1,288	50	—	40,513	—
21	富岡総合公園駐車場 金沢区富岡東 2-9	H26.4.1	713	24	—	11,182	—
合計		—	120,493	4,886 (自動二輪車 23)	(47)	1,122,205 (自動二輪車 5,736)	4,991

注 ()内の数値は内数

(イ) 動物園駐車場

名称及び所在地	開設 年月日	面積(m ²)	収容可能台数(台)		利用台数(台)	
			普通車	バス等(注)	普通車	バス等
1 金沢自然公園 金沢区釜利谷東 5-15-1	—	40,775	1,200	(34)	69,768	740
	H3.4.27	8,775	450	(9)	40,702	57
	H4.10.3	32,000	750	(25)	29,066	683
2 よこはま動物園 旭区上白根町 1175-1	—	59,117	2,281	15	237,273	1,733
	H11.3.31	36,447	1,419	15	185,671	1,733
	H20.5.26	22,670	862	—	51,602	—
合計	—	99,892	3,481	15(34)	307,041	2,473

注 ()内の数値は内数

(ウ) その他駐車場

名称及び所在地	開設 年月日	面積(m ²)	収容可能台数(台)		利用台数(台)	
			普通車	バス等(注)	普通車	バス等
1 上郷・森の家駐車場 栄区上郷町 1499-1	—	6,130	125	(4)	38,369	22
	H4.7.11	5,600	100	(4)	—	—
	H25.4.1	530	25	—	—	—
2 ポートサイド駐車場 中区山下町 8	H14.4.1	3,294	101	—	49,262	—
合計	—	9,424	226	(4)	87,631	22

注 ()内の数値は内数

イ 飲食施設

施設及び所在地	設置数	内容
1 金沢動物園 金沢区釜利谷東 5-15-1	1	レストラン「ののほなカフェ」(ののほな館内)
2 上郷・森の家 栄区上郷町 1499-1	2	森の食堂「おおるり亭」、レストラン「さんもく」
3 グランモール公園 西区みなとみらい 2-1-1 MM21 グランモール公園 1階	2	レストラン「プロント」(平成 30 年 8 月 15 日まで)、「椿屋カフェ」(平成 30 年 9 月 19 日より)「トライベッカ」
4 野毛山動物園 西区老松町 63-10	1	ひだまり広場屋内休憩所カフェ
5 俣野別邸庭園 戸塚区東俣野町 80-1	1	喫茶室「ひだまりガーデン」
6 三ツ沢公園 神奈川区三ツ沢西町 3-1	1	レストラン「チューリップ」
7 港の見える丘公園 中区山手町 111	1	喫茶室「カフェ・ザ・ローズ」(山手 111 番館内)
8 元町公園 中区元町 1-77-4	1	喫茶室「しょうゆ・きやふえ」(エリスマン邸内)

施設及び所在地		設置数	内容
9	山手イタリア山庭園 中区山手町 16	1	喫茶室「ブラフガーデンカフェ」(外交官の家内)
10	よこはま動物園 旭区上白根町 1175-1	4	オージーヒルグリルレストラン、ジャングルカフェ、 アクアテラスカフェ、サバンナテラス
合計		15	

ウ 販売施設

施設及び所在地		設置数	内容
1	海の公園 金沢区海の公園 10	4	コンビニエンスストア(海とのふれあいセンター内)、 南口売店、柴口売店、磯浜売店
2	金沢動物園 金沢区釜利谷東 5-15-1	2	ののほなギフトショップ(ののほな館内)、 わくわく売店(繁忙期のみ)
3	上郷・森の家 栄区上郷町 1499-1	1	売店(フロント前)
4	こども自然公園 旭区大池町 65-1	1	売店
5	野毛山動物園 西区老松町 63-10	1	なかよしショップ
6	よこはま動物園 旭区上白根町 1175-1	3	オージーヒルギフトショップ、アクアテラスギフトシ ョップ、北門ショップ(繁忙期のみ)
合計		12	

エ バーベキュー施設

施設及び所在地		設置数	件数	利用者数(人)
1	海の公園 金沢区海の公園 10	40	7,133	62,934
2	金沢自然公園 金沢区釜利谷東 5-15-1	30	1,468	9,452
3	上郷・森の家 栄区上郷町 1499-1	22	1,922	18,228
4	こども自然公園 旭区大池町 65-1	30	3,907	35,220
5	野島公園 金沢区野島町 24	30	3,139	36,252
合計		152	17,569	162,086

4 動物園飼育動物一覧

(1) よこはま動物園

平成 31 年 3 月 31 日現在

目	科	種名	計	
哺乳綱				
双前歯目	カンガルー科	セスジキノボリカンガルー	2	
		アカカンガルー	31	
霊長目	クモザル科	ハイロウリーモンキー	2	
		ウーリーモンキー	1	
	オナガザル科	テングザル	5	
		ニホンザル	26	
		シシオザル	5	
		チベットモンキー	2	
		フランソワルトン	10	
		アカアシドゥ克蘭グール	10	
		アビシニアコロブス	8	
	テナガザル科	ボウシテナガザル	5	
	ヒト科	ポルネオオランウータン	4	
		チンパンジー	10	
	食肉目	イヌ科	ホンドキツネ	1
ホンドタヌキ			1	
ヤブイヌ			5	
ドール			3	
リカオン			15	
クマ科			ニホンツキノワグマ	2
		ホッキョクグマ	2	
		メガネグマ	5	
レッサーパンダ科		シセンレッサーパンダ	4	
イタチ科		ニホンアナグマ	3	
		ユーラシアカワウソ	4	
マンゲース科		ミーアキャット	20	
ネコ科		オセロット	1	
		ライオン	7	
		スマトラトラ	3	
		アムールヒョウ	1	
		ウンピョウ	6	
		チーター	4	
		ツシマヤマネコ	3	
		アシカ科	ミナミアフリカオットセイ	4
長鼻目		ゾウ科	インドゾウ	2
奇蹄目		ウマ科	モウコノロバ	1
			ウマ	4
	グラントシマウマ		6	
	バク科	マレーバク	1	
	サイ科	ヒガシクロサイ	2	
岩狸目	ハイラックス科	ケープハイラックス	11	
鯨偶蹄目	イノシシ科	アカカワイノシシ	4	
		キリン科	オカピ	4
		キリン	3	
	ウシ科	ゴールデンターキン	5	
		エランド	3	
		ビッグミーゴート	4	
ラクダ科	ヒトコブラクダ	2		

目	科	種名	計	
齧歯目	ヤマアラシ科	アフリカタテガミヤマアラシ	2	
	ネズミ科	ハツカネズミ	106	
	テンジクネズミ科	カピバラ テンジクネズミ (モルモット)	1 55	
ウサギ目	ウサギ科	トウホクノウサギ	8	
哺乳綱計 9 目	25 科	53 種	439	
鳥綱				
ヒクイドリ目	エミュー科	エミュー	6	
ペンギン目	ペンギン科	フンボルトペンギン	55	
コウノトリ目	コウノトリ科	コウノトリ	4	
タカ目	タカ科	オオワシ	2	
		モモアカノスリ	2	
		ダルマワシ	1	
		シロオオタカ	1	
カモ目	カモ科	アカツクシガモ	2	
		オシドリ	10	
		カナダガン	1	
		オオハクチョウ	1	
キジ目	キジ科	ヨーロッパオオライチョウ	1	
		ベニジュケイ	7	
		ニジキジ	3	
		ベトナムキジ	11	
		シロミミキジ	3	
		ギンケイ	11	
		カンムリセイラン	9	
		ホロホロチョウ科	フサホロホロチョウ	4
		ツル目	ツル科	クロヅル
マナヅル	1			
チドリ目	カモメ科	ウミネコ	17	
		キアシセグロカモメ	9	
ハト目	ハト科	オウギバト	13	
		オオミカドバト	1	
オウム目	インコ科	ズアカハネナガインコ	1	
		ヨウム	1	
		ルリコンゴウインコ	1	
		ベニコンゴウインコ	1	
エボシドリ目	エボシドリ科	ニシムラサキエボシドリ	1	
		リビングストーンエボシドリ	4	
フクロウ目	メンフクロウ科	メンフクロウ	1	
	フクロウ科	アビシニアンワシミミズク	1	
		マゼランワシミミズク	1	
		フクロウ	2	
		シロフクロウ	1	
サイチョウ目	サイチョウ科	ミナミジサイチョウ	3	
ブッポウソウ目	ブッポウソウ科	ライラックニシブッポウソウ	4	
	ハチクイ科	ベニハチクイ	36	
スズメ目	ムクドリ科	カンムリシロムク	2	
		セイキムクドリ	4	
	ハタオリドリ科	ズグロウロコハタオリ	21	
	カエデチョウ科	セイキチョウ	2	
		コウギョクチョウ	7	
鳥綱計 15 目	20 科	44 種	269	
爬虫綱				
カメ目	リクガメ科	ベルセオレガメ	1	
		インドホシガメ	2	
有鱗目 (ヘビ垂目)	ニシキヘビ科	ポールニシキヘビ	2	
爬虫綱計 2 目	2 科	3 種	5	
魚綱				
ナマズ目	サカサナマズ科	サカサナマズ	5	
魚綱計 1 目	1 科	1 種	5	
合計 27 目	48 科	101 種	718	

(2) 野毛山動物園

平成 31 年 3 月 31 日現在

目	科	種名	計		
哺乳綱					
双前歯目	カンガルー科	オグロワラビー	4		
有毛目	オオアリクイ科	ミナミコアリクイ	1		
霊長目	キツネザル科	アカエリマキキツネザル	15		
	オマキザル科	フサオマキザル	16		
	ヨザル科	ヨザル	1		
	オナガザル科	アビシニアコロブス	4		
	ヒト科	チンパンジー	4		
	イヌ科	ホンダタヌキ	3		
食肉目	クマ科	ニホンツキノワグマ	2		
	レッサーパンダ科	シセンレッサーパンダ	2		
	イタチ科	ニホンアナグマ	5		
		ホンドテン	2		
	ジャコウネコ科	ハクビシン	3		
	ネコ科	インドライオン	1		
		スマトラトラ	1		
	鯨偶蹄目	シカ科	ホンシュウジカ	2	
キリン科		キリン	2		
齧歯目	ネズミ科	ハツカネズミ	786		
		ダイコクネズミ (ラット)	2		
	テンジクネズミ科	テンジクネズミ (モルモット)	350		
哺乳綱計 6 目	17 科	20 種	1,206		
鳥綱					
ダチョウ目	ダチョウ科	ダチョウ	1		
ペンギン目	ペンギン科	フンボルトペンギン	9		
ペリカン目	サギ科	ゴイサギ	1		
		ミゾゴイ	1		
	トキ科	シロトキ	2		
		ショウジョウトキ	5		
		ブロンズトキ	4		
		ホオアカトキ	3		
		クロツラヘラサギ	11		
フラミンゴ目	フラミンゴ科	ベニイロフラミンゴ	1		
		チリーフラミンゴ	16		
タカ目	コンドル科	コンドル	2		
	タカ科	ノスリ	2		
ハヤブサ目	ハヤブサ科	ハヤブサ	2		
カモ目	カモ科	ツクシガモ	3		
		アカツクシガモ	7		
		オンドリ	4		
		マガモ	1		
		キンクロハジロ	2		
		カルガモ	2		
		コガモ	2		
		オナガガモ	1		
		キジ目	キジ科	ニホンキジ	5
				ヤマドリ	2
カンムリセイラン	2				
インドクジャク	7				
ニワトリ	104				
ジャノメドリ目	カゲー科	カゲー	2		
オウム目	インコ科	ルリゴシボタンインコ	16		
フクロウ目	フクロウ科	オオコノハズク	1		
		フクロウ	3		
鳥綱計 11 目	13 科	32 種	226		

目	科	種名	計
爬虫綱			
カメ目	カミツキガメ科	ワニガメ	3
		カミツキガメ	1
	ヌマガメ科	カロリナハコガメ	3
	イシガメ科	リュウキュウヤマガメ	10
		ニホンイシガメ	3
		インドセタカガメ	9
		ハミルトンガメ	12
		ミツウネヤマガメ	1
		バダグールガメ	2
	スッポン科	スッポン	2
	リクガメ科	エミスムツアシガメ	4
		エジプトリクガメ	1
		インドホシガメ	8
		ハウシャガメ	12
		ヘサキリクガメ	8
キバラクモノスガメ		11	
有鱗目 (トカゲ亜目)	トカゲモドキ科	ヒョウモントカゲモドキ	2
	ヤモリ科	ケペディアナヒルヤモリ	1
		ニシキヒルヤモリ	2
		サビヒルヤモリ	1
		ニホンヤモリ	2
		イグアナ科	グリーンイグアナ
	トカゲ科	オオアオジタトカゲ	1
		ヒガシニホントカゲ	2
	オオトカゲ科	ミズオオトカゲ	1
		アオホソオオトカゲ	1
有鱗目 (ヘビ亜目)	ニシキヘビ科	ボールニシキヘビ	6
		アミメニシキヘビ	1
	ナミヘビ科	アオダイショウ	20
		ジムグリ	5
		シロマダラ	1
		シマヘビ	1
	ユウダ科	ヒバカリ	2
ワニ目	アリゲーター科	ヨウスコウワニ	2
	クロコダイル科	ニシアフリカコガタワニ	1
	ガビアル科	インドガビアル	1
爬虫綱計 3 目	16 科	36 種	144
魚綱			
コイ目	コイ科	ミヤコタナゴ	842
		モツゴ	5
	ドジョウ科	ドジョウ	3
	タニノボリ科	ホトケドジョウ	115
ダツ目	メダカ科	ミナミメダカ	194
魚綱計 2 目	4 科	5 種	1,159
合計 22 目	50 科	93 種	2,735

※万騎が原ちびっこ動物園含む

(3) 金沢動物園

平成 31 年 3 月 31 日現在

目	科	種名	計
哺乳綱			
双前歯目	カンガルー科	オオカンガルー	71
	コアラ科	コアラ	4
霊長目	テナガザル科	シロテナガザル	2
長鼻目	ゾウ科	インドゾウ	2
奇蹄目	ウマ科	ウマ	3
	バク科	ベアードバク	1
	サイ科	インドサイ	2
鯨偶蹄目		ヒガシクロサイ	2
	イノシシ科	イノシシ	4
	シカ科	ホンシュウジカ	2
	キリン科	キリン	3
		オカビ	2
	ウシ科	ニホンカモシカ	4
		アラビアオリックス	5
		シロイワヤギ	1
		オオツノヒツジ	14
		ヤギ	4
		スーチョワンパーラル	12
齧歯目	ネズミ科	カヤネズミ	1
		アカネズミ	2
	テンジクネズミ科	カビバラ	3
	哺乳綱計 6 目	13 科	22 種
鳥綱			
ペリカン目	ペリカン科	モモイロペリカン	2
	サギ科	ミゾゴイ	2
ハヤブサ目	ハヤブサ科	チョウゲンボウ	1
キジ目	キジ科	スパールバルライチョウ	1
		カンムリセイラン	2
		ニワトリ	2
ツル目	ツル科	タンチョウ	1
チドリ目	カモメ科	ウミネコ	1
フクロウ目	フクロウ科	フクロウ	2
ブッポウソウ目	カワセミ科	アオバネワライカワセミ	8
鳥綱計 7 目	8 科	10 種	22
爬虫綱			
有鱗目 (トカゲ目)	トカゲ科	ヒガシニホントカゲ	2
有鱗目 (ヘビ目)	ナミヘビ科	アオダイショウ	3
		ジムグリ	5
		シマヘビ	1
	ユウダ科	ヒバカリ	1
爬虫綱計 1 目	3 科	5 種	12

目	科	種名	計
両生綱			
無尾目	アマガエル科	アマガエル	2
	アカガエル科	ヤマアカガエル	6
		トウキョウダルマガエル	5
有尾目	イモリ科	アカハライモリ	6
	サンショウウオ科	トウキョウサンショウウオ	4
両生綱計 2目	4科	5種	23
魚綱			
コイ目	コイ科	ミヤコタナゴ	62
	タニノボリ科	ホトケドジョウ	75
ダツ目	メダカ科	ミナミメダカ	139
スズキ目	ハゼ科	ヨシノボリ	2
魚綱計 3目	4科	4種	278
合計 19目	32科	46種	483

